

מקרא

קרקע חקלאית
 שטח ציבורי פתוח
 דרך מאושרת
 דרך מוצעת
 דרך ו/או טיפול נופי
 מגבלות בניה ופיתוח
 גבול מגבלות בניה
 דרך/מסילה לביטול
 גבול מסדרון תשתיות ת"ק
 קו-בנין
 קו דלק/נפט

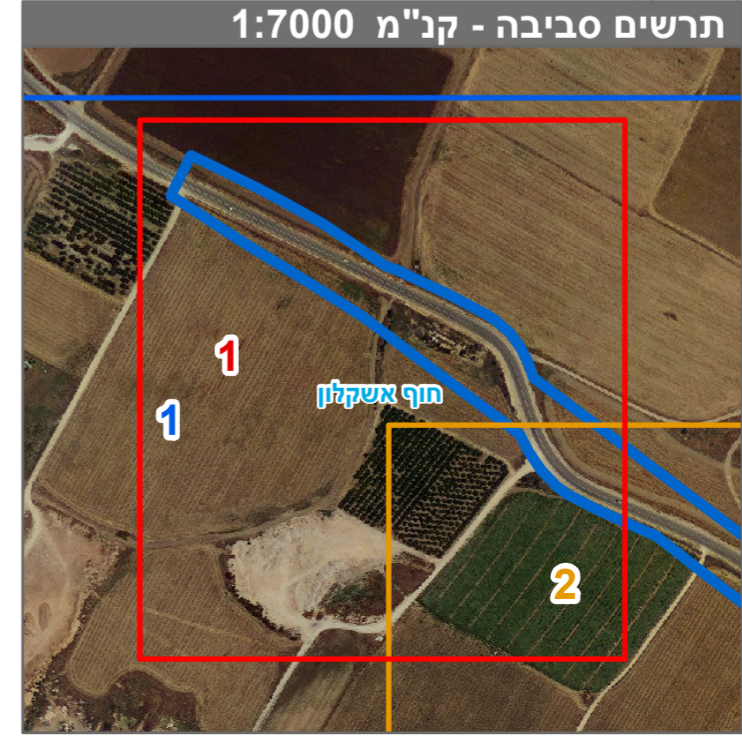

חוק התכנון והבניה, התשכ"ה - 1965
תכנית מפורטת

מס' 633-1011428

הרחבת כביש גישה לגיאיה - תלמי יפה

תשריט מצב מוצע הגדלה - גיליון 1 מתוך 4

מחוז	דרום
מרחב תכנון מקומי	חוף אשקלון
רשות מקומית	חוף אשקלון
ישוב	

תכנית בסמכות	מקומית
איחוד וחלוקה	איחוד ו/או חלוקה בהסמכת כל הבעלים בכל תחום התכנית/בחלק מתחום התכנית
היתרים או הרשאות	תכנית שמטרתה ניתן להוציא היתרים או הרשאות
מונה תדפיס התשריט	9
מועד הפקדה	21/11/2023
שטח התכנית	228.574 דונם
קנה מידה	1:1250

אישורים בתכנית מס' 633-1011428

שמות*	רשות מקומית	תאריך
מגיש התכנית	רשות מקומית	מועצה אזורית חוף אשקלון
עורך ראשי	אליהו עמחי	תאריך:

טבלת גושים וחלקות*

מספר גוש	כל הגוש	מספר חלקות בשלמותן	מספר חלקות בחלקיתן
2565	חלק	9	4-5
2567	חלק	31-32	2
2568	חלק	2-6	2-4
2573	חלק	46-48	50, 48, 35
2577	חלק	57	6, 4, 2
2578	חלק	2	16, 13, 4-5
2579	חלק	109, 102, 88	112-114
2580	חלק	184, 181	
2581	חלק		
3161	חלק		

* הרשימה המלאה מפורטת בהוראות התכנית / בהודעה שפורסמה בעיתון ובירשומות הרגי מצהיר בזאת כי המפה הטופוגרפית/המצבית המהווה רקע לתכנית זו, נערכה על ידי ביום 09.08.2018 והיא הוכנה לפי הוראות טוהל מ"ב"ל ובהתאם להוראות החוק ולתקנות המסדרים שבתוקף. דיוק הקו הכחול והקדסטר-מדידה גרפית

אנבר שיאון 477 מספר רישון חתימה
שם המודד שם המודד תאריך