

מקרא

גבול התכנית: 1 גוש 1234
 תא שטח ומספרו: 1 2 3 4 גבול גוש ומספרו: 5
 מספר הדרך: 2 קווי בנין: 3 וחבב הדרך: 4 גבול חלקה ומספרה: 5

- מסחר ותירות
- זיקת הנאה למעבר רגלי
- זיקת הנאה
- מבנה לשימור
- מידות
- קו עזר 3
- קו בנין מתכנית קודמת
- קו בנין תחתית/תת קרקעי
- עץ/עצים להעתקה
- עץ/עצים לעקירה
- מבנה לשימור

אישורים בתכנית מס' 101-0916098

מספר גוש	מספר חלקה	מספר חלקות בחלקות
30037	28	71, 34, 27
30803		14, 6

הריני מצהיר בזאת כי המפה הטופוגרפית/המצבית המהווה רקע לתכנית זו, נערכה על ידי ביום 09/02/2021 והיא הוכנה לפי הוראות נוהל מבא"ת ובהתאם להוראות החוק ולתקנות המודדים שבתוקף. דיוק הקו הכחול והקדסטר: מדידה גרפית
 אייל רבינוביץ
 שם המודד

984 מספר רישון
 תאריך

חתימה

חוק התכנון והבנייה, התשכ"ה - 1965

תכנית מתאר מקומית

מס' 101-0916098

שינוי הוראות בניו שנקבעו בתכנית 13911 - בית מוסדות קק"ל

תשריט מצב מוצע: גיליון 1 מתוך 1

מחוז	ירושלים
מרחב תכנון מקומי	ירושלים
רשות מקומית	ירושלים
ישוב	ירושלים
תכנית בסמכות	מקומית
איחוד וחלוקה	ללא איחוד וחלוקה
היתרים או הרשאות	תכנית שמכוחה ניתן להוציא היתרים או הרשאות
מונה תדפיס התשריט	23
מועד הפקדה	24/10/2021
שטח התכנית	2.533 דונם
קנה מידה	1:500

שמות*

מגיש תכנית	תאגיד: הימנותא בע"מ
עורך ראשי	רנדי אפשטיין תאגיד: קולקר קולקר אפשטיין אדריכלים

בעלי ענין בקרקע*

טבלת גושים וחלקות*

מספר גוש	מספר חלקה	מספר חלקות בחלקות
30037	28	71, 34, 27
30803		14, 6

* הרשימה המלאה מפורטת בהוראות התכנית / בהודעה שפורסמה בעיתונות וברשומות

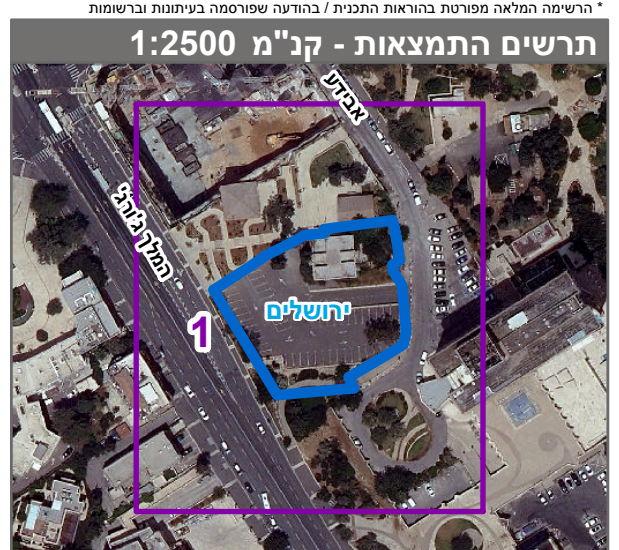

שנת צילום אוויר: 2019
 מספר תכנית: 101-0916098, מספר גירסת תשריט: 23