

**מקרא**

גבול התכנית: 1 גוש 1234  
 תא שטח ומספרו: 1 גוש 1234 ומספרו  
 מספר הדרך: 1 2 3 4 גבול חלקה ומספרה  
 קווי בנין: 2 3 גבול חלקה ומספרה  
 רחב הדרך: 2 3 גבול חלקה ומספרה

מגורים ב:   
 מידות:   
 חזית עם הוראות מיוחדות:   
 קו בנין:   
 עץ/עצים לשימור:

**אישורים בתכנית מס' 101-0991554**

מספר גוש	מספר חלקה	חלק/כל הגוש	מספר חלקות בחלקות
30154	123	חלק	1

הריני מצהיר בזאת כי המפה הטופוגרפית/המצבית המהווה רקע לתכנית זו, נערכה על ידי ביום 15.06.2021 והיא הוכנה לפי הוראות נוהל מב"ת ובהתאם להוראות החוק ולתקנות המודדים שבתוקף. דיוק הקו הכחול והקדסטר: מדידה אנליטית מלאה ברמת תצ"ר

אהוד קראוס  
 שם המודד

1363  
 מספר רישון

תאריך

**חוק התכנון והבנייה, התשכ"ה - 1965**  
**תכנית מתאר מקומית**  
**מס' 101-0991554**

**תוספת קומה עליונה (חלקית) לשם הרחבת יח"ד - הבנאי 6.**

**תשריט מצב מוצע** גיליון 1 מתוך 1

מחוז	ירושלים
מרחב תכנון מקומי	ירושלים
רשות מקומית	ירושלים
ישוב	

תכנית בסמכות	מקומית
איחוד וחלוקה	ללא איחוד וחלוקה
היתרים או הרשאות	תכנית שמכוחה ניתן להוציא היתרים או הרשאות

מונה תדפיס התשריט	11
מועד הפקדה	28/04/2022
שטח התכנית	0.816 דונם קנה מידה 1:250

**שמות\***

מגיש תכנית	בוועד ברזילי תאגיד
עורך ראשי	קטורה יצחק תאגיד
יום	בוועד ברזילי תאגיד

**בעלי ענין בקרקע\***

מספר גוש	מספר חלקה	חלק/כל הגוש	מספר חלקות בחלקות
30154	123	חלק	1

**טבלת גושים וחלקות\***

מספר גוש	מספר חלקה	חלק/כל הגוש	מספר חלקות בחלקות
30154	123	חלק	1

**תרשים התמצאות - קנ"מ 1:1250**

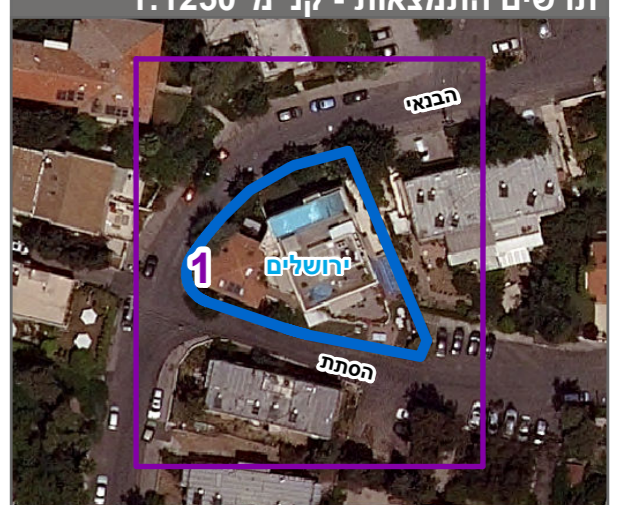

שנת צילום אוויר: 2019