

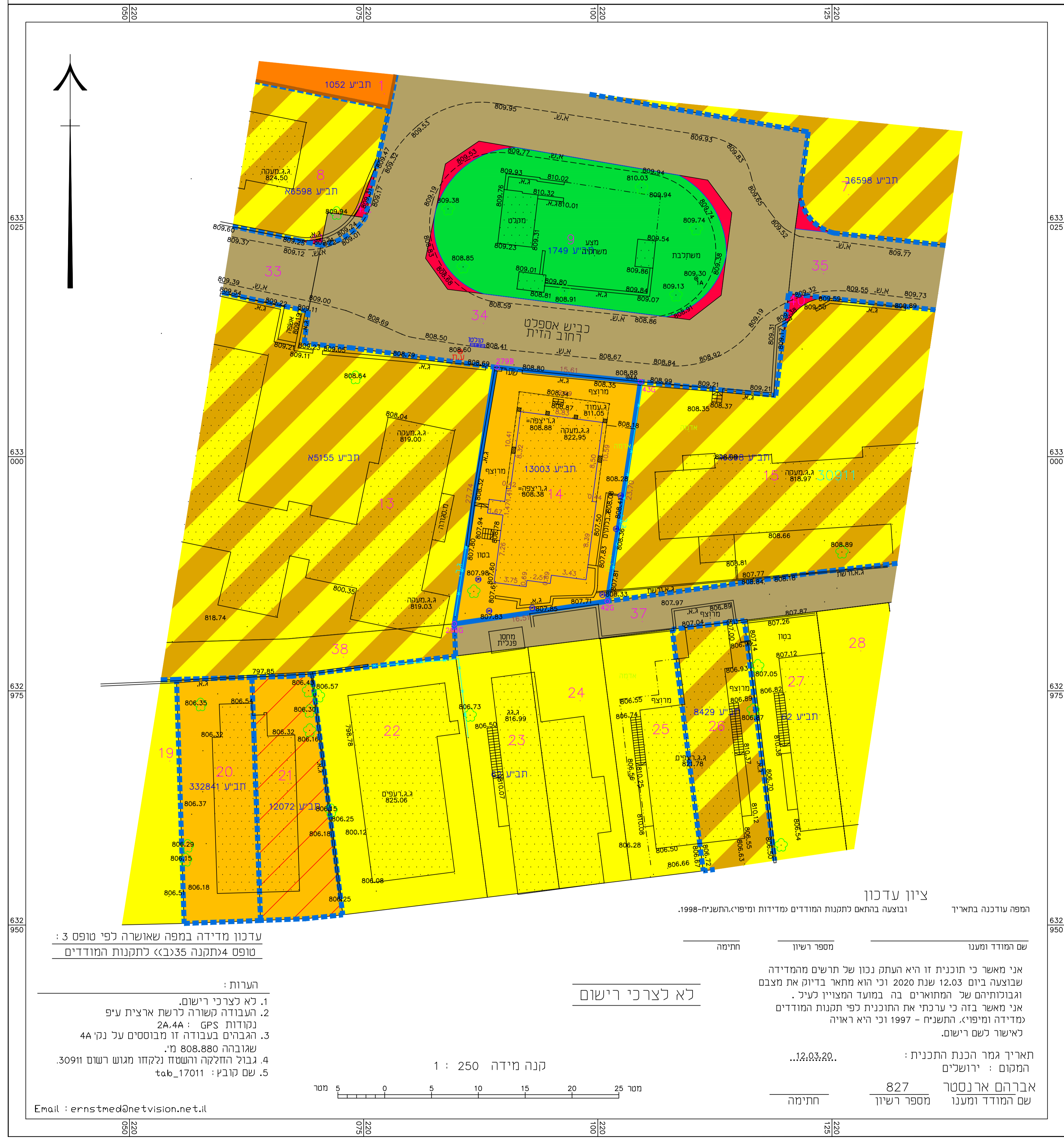

מינהל התכנון
 חוק התכנון והבניה, התשנ"ה - 1965
 מחוז ירושלים
 הוועדה המחוזית החליטה ביום:
 13/02/2022
 לאשר את התוכנית
 07/04/2022

תאריך יו"ר הוועדה המחוזית

מצב מאושר לפי תוכניות 1052, 16598, 1749, 62, 8429, 12072, 332841, 5155, 16598, 6598, 13033 קנ"מ 1:250



מחוז: ירושלים
 נפה: ירושלים
 מקום: שכ"מ קור ברוך
 רח"ה הזית, מס"מ 10
 גוש: 30911
 חלקה: 14
 שטח: 0.405 ד"א
 הוכן עבור: הבעלים

- מקרא מצב מאושר
- גבול תכנית לתצוגה
 - גבול תכנית מאושרת
 - מגורים ב
 - שטח למוסד
 - דרך קיימת
 - דרך חדשה
 - אזור מגורים מיוחד
 - שטח ציבורי פתוח
 - אזור מגורים 3
 - מגורים ב 3
 - בנין קיים
 - מספר גוש 30911
 - מספר חלקה 14
 - עץ/עצים לשימור
 - עץ/עצים לעקירה
 - מס' הדרך
 - קו בניין
 - רוחב הדרך

מצב מאושר	
מס' 101-0919217	
תוספת קומה ויחיד חדשה ברח' הזית 10 בשכונת מקור ברוך, ירושלים.	
נספח לתכנית	גליון 1 מתוך 1
תחולה	רקע
תיאור תאריך עריכת הנספח	18.03.20
רשימת התרשימים	קנ"מ
מצב מאושר	1:250
תרשים סביבה	1:2500
תרשים התמצאות	15000
שם תרשים	-
שמות וזחתימות:	
עורך הנספח	שם: אברהם ארנסטר תאריך: 07/04/2022 מספר: 975200
זחתימה:	

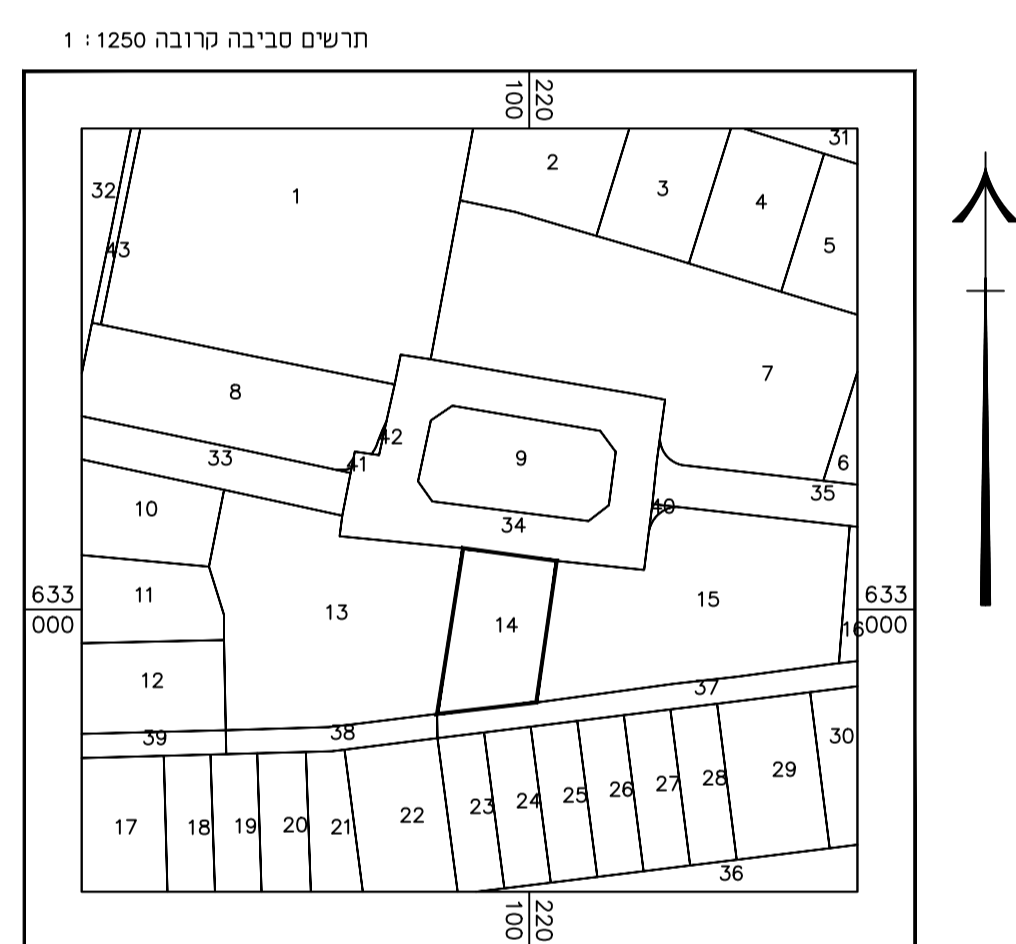

ציון עדכון
 המפה עודכנה בתאריך
 ונוצעה בתאם לתקנות המודדים ומידות ומיפוי, התשנ"ח-1998.

שם המודד ומענו
 מספר רשיון
 חתימה

אני מאשר כי תוכנית זו היא העתק נכון של תרשים מהמידה שבוצעה ביום 12.03.2020 וכי הוא מתאר בדיוק את מצבם וגבולותיהם של המתוארים בה במועד המצויין לעיל.
 אני מאשר בזה כי ערכתי את התוכנית לפי תקנות המודדים ומידה ומיפוי, התשנ"ח - 1997 וכי היא ראויה לאשר לשם רישום.

תאריך גמר הכנת התכנית:
 המקום: ירושלים

אברהם ארנסטר 827
 שם המודד ומענו מספר רשיון חתימה

עדכון מדידה במפה שאושרה לפי טופס 3 :
 טופס 4 (תקנה 35) לתקנות המודדים

הערות:
 1. לא לצרכי רישום.
 2. העבודה קשורה לרשת ארצית ע"פ נקודות GPS : 2A.4A
 3. הגבהים בעבודה זו מבוססים על נק"א 808.880 מ'.
 4. גבול החלקה והשטח נלקחו מגוש רשום 30911.
 5. שם קובץ: tab_17011

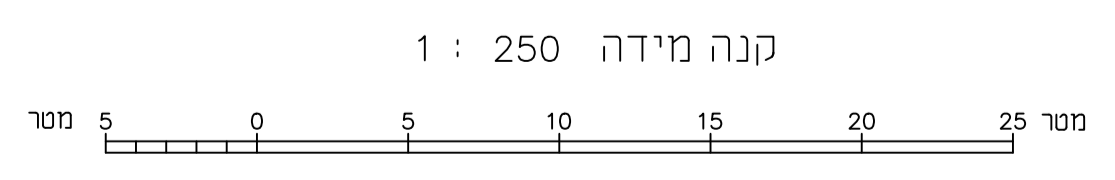

Email : ernstmed@netvision.net.il