

1L. א.ל. הקואו' מבוססות על 3

ל.ב. הגבהים מבוססים על 688.89

ג. לא נמדדו תשתיות תת קרקעיות

מקרא



- מגורים א
- מידות
- להריסה
- קו בנין תחמית/תת קרקעי
- קו-בנין
- עץ/עצים לשימור

תרשים התמצאות - קנ"מ 1:6000

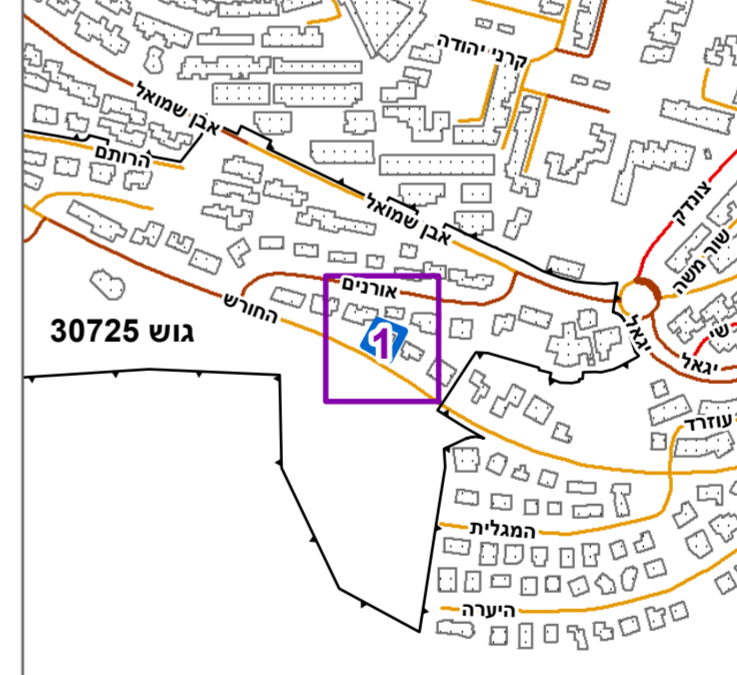

תרשים סביבה - קנ"מ 1:1500

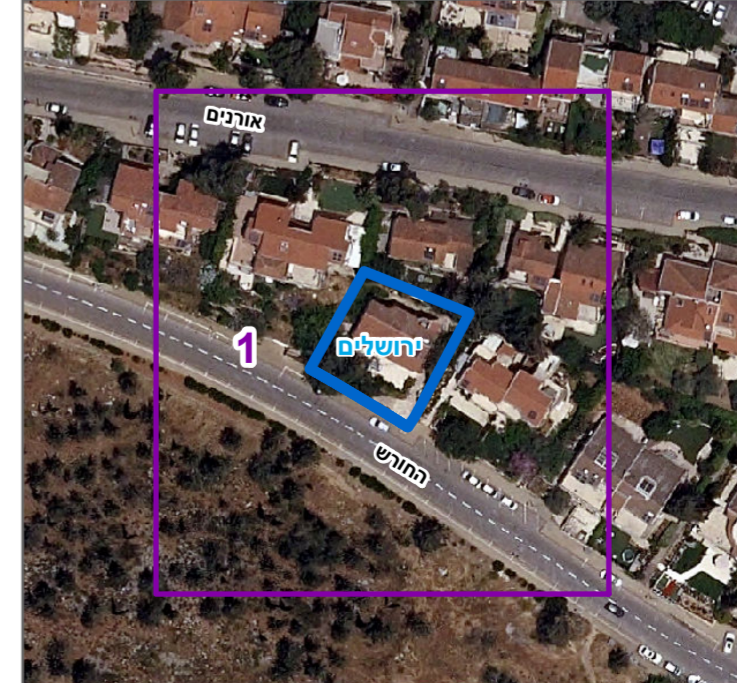

חוק התכנון והבנייה, התשכ"ה - 1965
תכנית מתאר מקומית

מס' 101-0915827

תוספת בניה לבניין חד משפחתי ברח' דרך החורש 64, ירושלים.

תשריט מצב מוצע גיליון 1 מתוך 1

מחוז	ירושלים
מרחב תכנון מקומי	ירושלים
רשות מקומית	ירושלים
ישוב	ירושלים

תכנית בסמכות	מחוזית
איחוד וחלוקה	ללא איחוד וחלוקה
היתרים או הרשאות	תכנית שמטרתה ניתן להוציא היתרים או הרשאות
מונה תדפיס התשריט	4
מועד הפקה	08/11/2021
שטח התכנית	0.539 דונם קנה מידה 1:250

אישורים בתכנית מס' 101-0915827

שמות*	מגיש התכנית	מלכה בן-1965
	עורך ראשי	יעקב ורדימון
	עורך ראשי	דוד בלנקין

18/04/2021
להפקיד את התכנית
01/12/2021
בעלי ענין בקרקע*

מספר גוש	30725
מספר חלקות	41
מספר חלקות במספר חלקות	
מספר חלקות בחלקות	

* הרשימה המלאה מפורטת בהוראות התכנית / בהודעה שפורסמה בעיתונות וברשומות הרגיני מצהיר בזאת כי המפה הטופוגרפית/המצבית המהווה רקע לתכנית זו, נערכה על ידי ביום 29/09/2020 והיא הוכנה לפי הוראות טויל מב"ל ובתאם להוראות החוק ולתקנות הממדדים שבתוקף. דיוק הקו והקדסטר-מידה אנליטית מלאה ברמת תצ"ר מאיר לוי 586 מספר רישון חתימה תאריך