

### מצב מאושר

קנה מידה 1:250

- מקרא מצב מאושר**
- גבול התכנית
  - אזור מגורים 1 מיוחד
  - אזור מגורים 2
  - דרך מאושרת
  - מעבר ציבורי לחולכי רגל
  - מבנה קיים
  - מספר דרך
  - קו בנין
  - רוחב הדרך

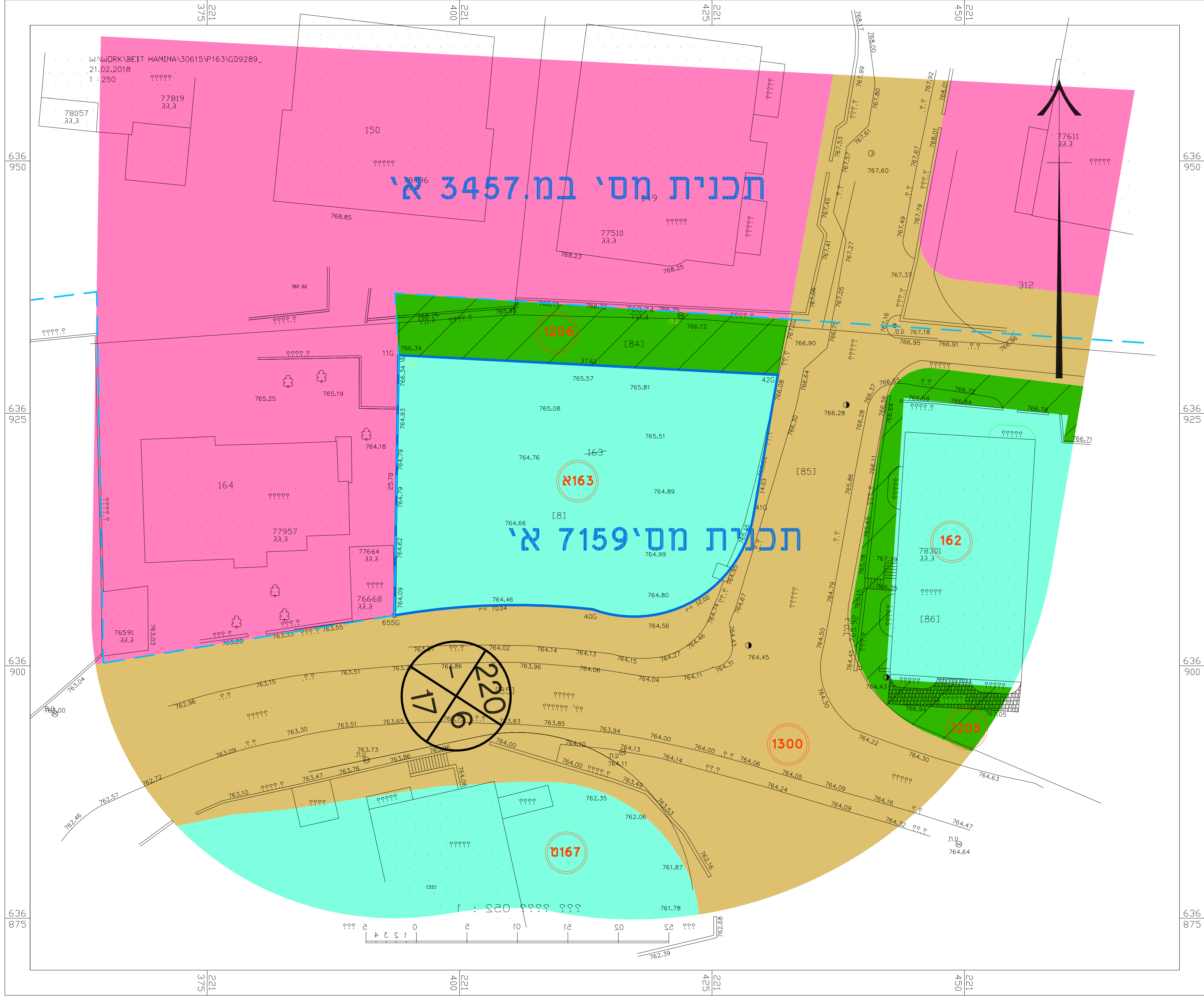

### תכנית מס' 101-0816306

בניה חדשה ותוספת קומות לבנין מגורים  
 בשכי בית חנינה  
 תכנית מתאר מקומית

### תשריט

איחוד וחלוקה	סמכות ראשית	אופי התכנית
ללא איחוד וחלוקה	ועדה מחוזית	תכנית שניתן מכוחה להוציא דיוורים ואו הראשות

מחוז: ירושלים  
 מרחב תכנון מקומי: ירושלים  
 מקום: בית חנינה  
 שטח התכנית: 1803 מ"ר  
 קנה מידה: 1 : 250

גושים וחלקות בתכנית:

גוש	סוג הגוש	חלקות בשלמותן	חלקי חלקות
30615	לא מוסדר	163	
30610	לא מוסדר	182	

חותמות מוסד התכנון:

שלב: הגשה | מהדורה: | תאריך: 20.10.2021

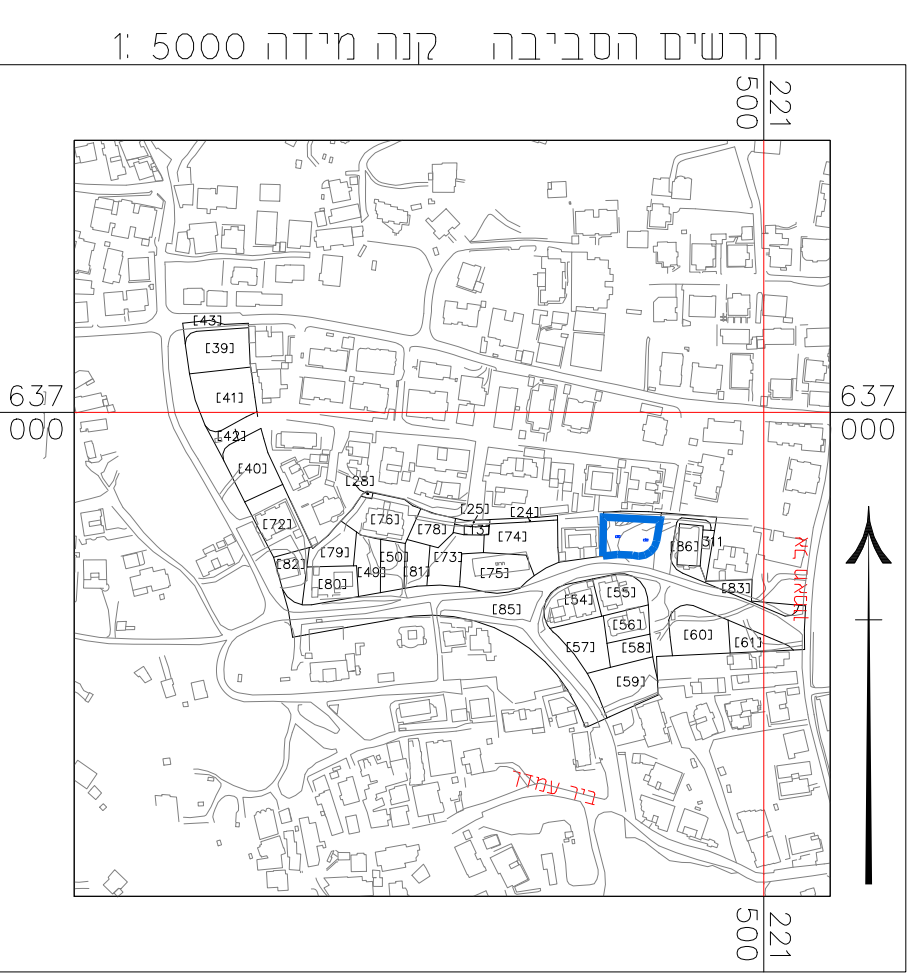

עורך התכנית	מודד
שם: AL HUSAINI HUSAMAN - ENGINEERING OFFICE מ"מ: אביר מוחמד אבו ג'אסר ת.ד.: 38164 ירושלים - 050-5265973 טל: 02-6274686 דוא"ר: alhusainioffice@yahoo.com	שם: ג'בארה תופיק ת.ד.: דרך בית חניה טל: 02-5838502

**הצהרת המודד**

הרני מצטרף בזאת כי מדידת המפה הסופגרתפריהמצבית מהוות רקע לתוכנית זו, נערכה על ידי: ביום 30.08.19 והיא הוכנה לפי הוראות נוהל מבאית וברחאם להוראות החוק ולתקנות המודדים שבנוסף. דיוק המודד והקדמטר: מדידה גרפית. קו כחול (בלבד) ברמה אנליטית. מדידה אנליטית מלאה ברמת תציר (כולל הכחול).

ג'בארה תופיק 991  
 שם המודד מספר רשיון חתימה תאריך