

**מפה טופוגרפית**

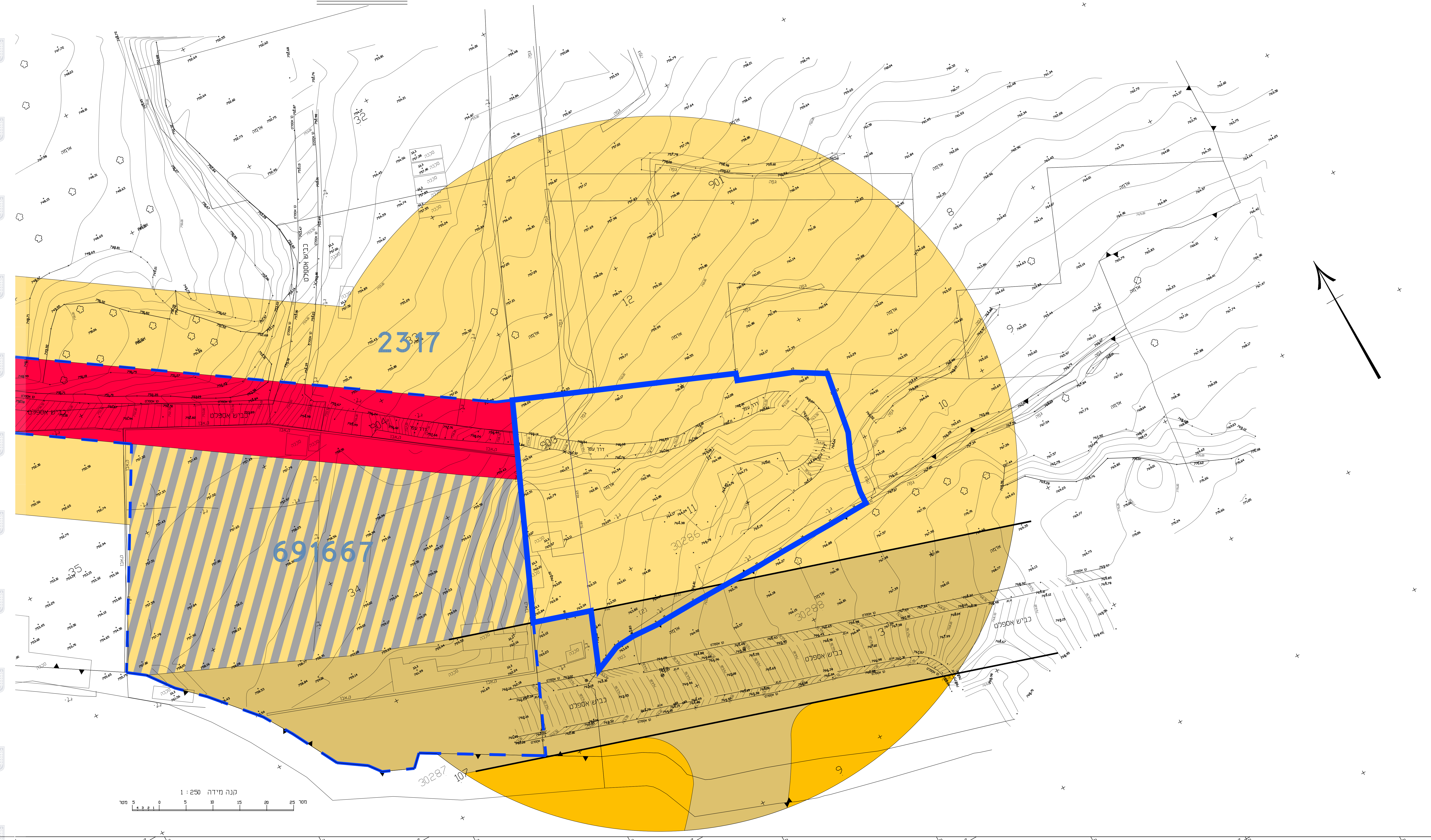

קנה מידה 1 : 250  
 0 5 10 15 20 25 מטר

**מקרא מצב מאושר**

- גבול תוכנית (Solid blue line)
- גבול תוכנית מאושרת (Dashed blue line)
- אזור מגורים 5 (Light yellow)
- אזור מגורים ב' (Yellow)
- דרך מאושרת (Brown)
- מגורים ומסחר (Diagonal stripes)
- אזור מגורים ג' (Orange)
- שביל (Green)
- דרך מצועת על פי תוכנית 691667 (Red)

מספרי תכניות מאושרות: **2317**

מס' גוש: **30286**

מס' חלקה: **11**

גבול חלקה (Circle with line)

גבול גוש (Line with arrow)

**תכנית מס' 101-0854604**

הקמת מבני מגורים ופיתוח שצ"פ  
 בית צפנה, ירושלים

תכנית מתאר מקומית  
 תשריט

איחוד וחלוקה	סמכות ראשית	אופי התכנית
-	ועדה מחוזית	תכנית עיתון מכוחה להוציא התרים או הרשאת

מחזור: **ירושלים**  
 מרחב תכנון מקומי: **ירושלים**  
 רשות מקומית: **ירושלים**  
 שטח התכנית: **2380 מ"ר**  
 קנה מידה: **1 : 250**

**גושים וחלקות בתכנית:**

גוש	סוג הגוש	חלקות בשלמותן	חלקי חלקות
30286	מוסדר	11	

תאריך: 10/05/2021

**עורך התכנית**

שם	אדריכל עבד אלקאדר חסן
מספר	ר"ת הנביאים 18
טלפקס	02-6734303
טלפון	02-6734311
דואר אלקטרוני	d_son@tevision.net.il

**מועד**

שם	מוראד מזיטן
מספר	רח' מנחם חסאן 24, ירושלים
טלפקס	054-8447542
טלפון	morad1976@gmail.com

הגו' מצויר בואת כי מידת המפה הטופוגרפית/המפנית ההווה רקע לתכנית זו, שערכה על ידי ב"מ. וראוי להבהיר כי הוראות נהוגות מכאן ובהתאם להוראות החוק והתקנות המודרניים שבחוקה. דיוק המפה הכולל וההדפסה מידה גרפית/קולורית/כרטיזית/במה אנליטית/מידה אנליטית מאת ברמת תצויר (כולל המפה הכולל) מספר רישוי: \_\_\_\_\_ חתימה: \_\_\_\_\_ תאריך: \_\_\_\_\_