

### מצב מאושר לפי תוכנית 1700,9988,4246



מחוז ירושלים  
 נפה ירושלים  
 מקום: רח' רמב"ן 20  
 שכונה רחביה  
 גוש: 30038  
 חלקה: 37  
 שטח: 0.567 ד'  
 הוכן עבור: הבעלים

**תכנית 1700**  
 גבול תכנית לתצוגה  
 גבול תכנית מאושרת  
 מגורים ומסחר

**תכנית 9988**  
 מגורים ומבנים ומוסדות ציבור  
 מגורים  
 שטח ציבורי פתוח  
 דרך מאושרת  
**תכנית 4246**  
 דרך מאושרת  
 דיור מיוחד ומסחר

**30038**  
**37**  
 בנין קיים  
 גבול חלקה  
 מספר גוש  
 מספר חלקה  
 עץ/עצים לשימור  
 עץ/עצים לעקירה  
 מס' הדרך  
 קו בניין  
 רוחב הדרך

**לא לצרכי רישום**  
**ציון עדכון**  
 המפה עודכנה בתאריך: 28.12.2020  
 שם המורד ומענו: מספר רשיון: חתימה:  
 אני מאשר כי חוכנית זו היא העתה נכונ של תרשים המהדירה שבוצעה ביום 23.09 שנת 2020 וכי הוא מתאר בדיוק את מצבם וגבולותיהם של המחזרים בה במועד המצויין לעיל.  
 אני מאשר בזה כי ערכתי את התוכנית לפי תקנות המודדים מדידה ומיפוי. התשנ"ח - 1997 וכי היא ראויה לאישור לשם רישום.  
 תאריך גמר הכנת התכנית: 28.12.2020  
 המוקם: ירושלים  
 אברהם ארנסטר 827  
 שם המורד ומענו: מספר רשיון: חתימה:

מצב מאושר	
מס' 101-0888032	
נספח לתכנית	
גליון 1 מתוך 1	
תחולה	רקע
תיאור	
תאריך עריכת הנספח	28/12/2020
רשימת התרשימים	קני"מ
מצב מאושר	1250
תרשים סביבה	14250
תרשים התמצאות	15000
שם תרשים	-
שמות וחתימות:	
עורך הנספח	שם: אברהם ארנסטר תאריך: 28/12/2020 מספר: 9754200
חתימה:	

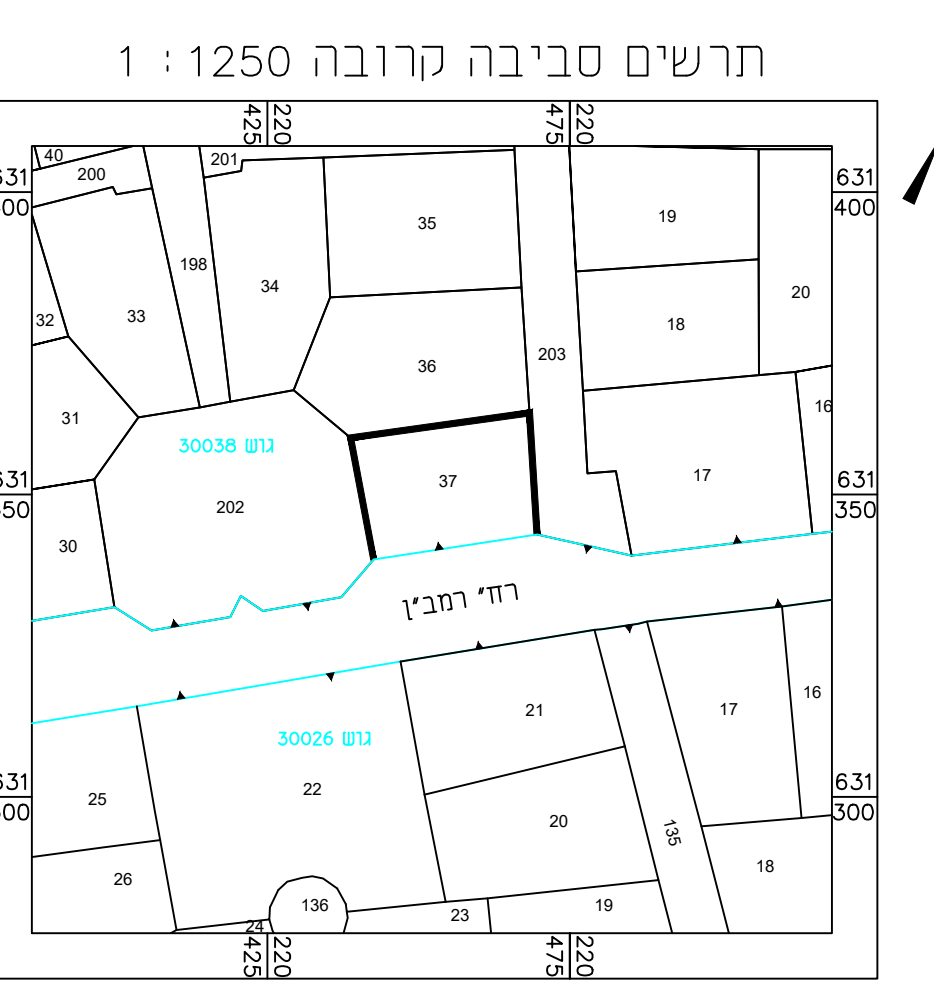
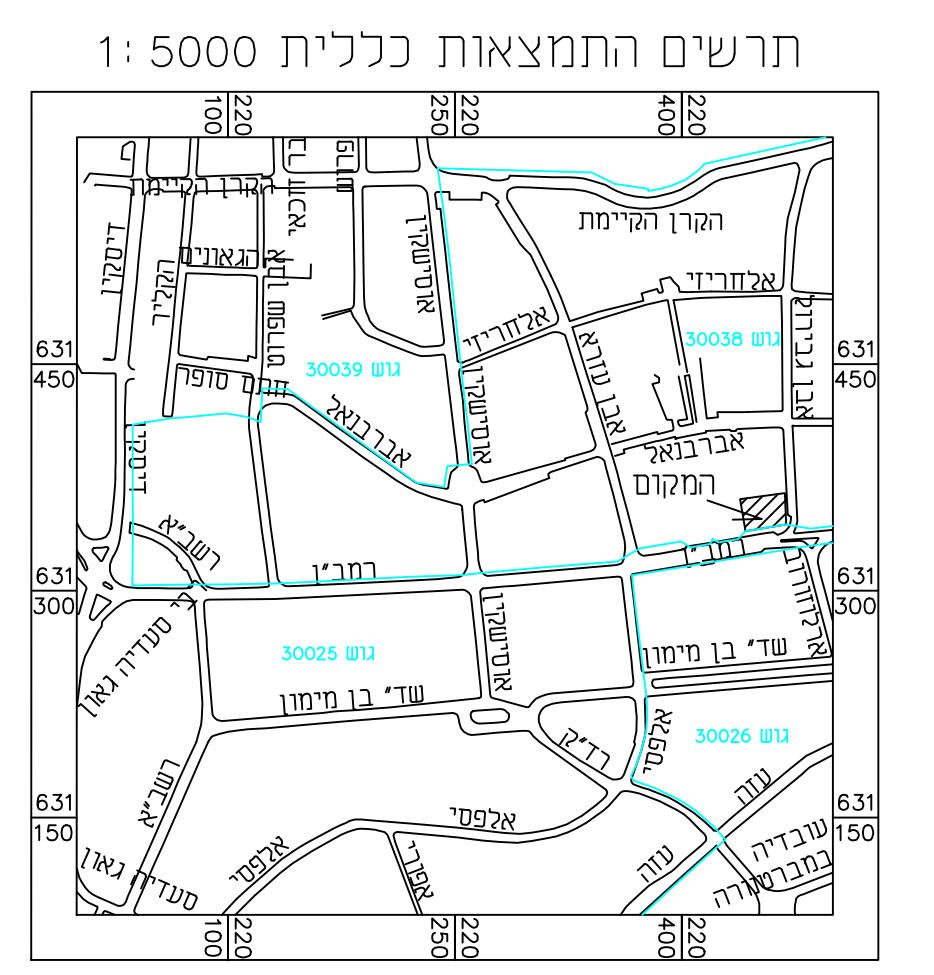

עדכון מדידה במפה שאושרה לפי טופס 3:  
 טופס 4 ותקנה 35 לתקנות המודדים

קנה מידה 1:250

Email: ernstmed@netvision.net.il