

תב"ע מדבר סיני 38

תכנית מתאר מקומית	
תוכנית מס' 101-0905869	
תוספת בניה עבור בית פרטי רחוב מדבר סיני 38 גבעת המבחר ירושלים	
מצב מאושר גליון 1 מתוך 1	
מחוז	ירושלים
מרחב תכנון מקומי	ירושלים
רשות מקומית	ירושלים
ישוב	ירושלים
תאריך	30/09/2020
שמות וזתימות:	
עורך התוכנית	שם: ילנה טורבן תאגיד: 327239307
עורך התוכנית	שם: ברכה כהן תאגיד: 201115334

מחוז: ירושלים
 נפה: ירושלים
 מקום: גבעת המבחר
 גוש: 30657
 חלקה: 67
 השטח: 0.427 מ"ר
 הוכן עבור: הבעלים
 לפי ת.צ.ר. 82/1970
 לפי תבע מס' 1424

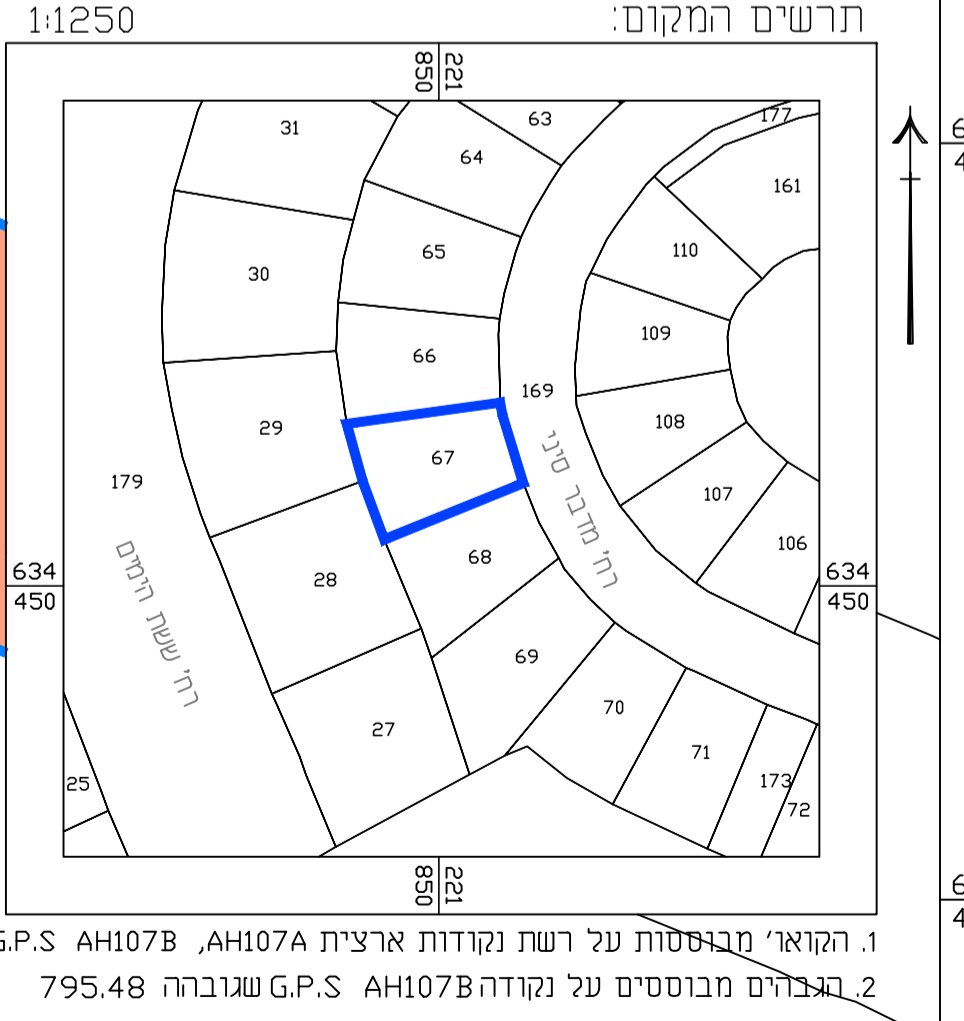
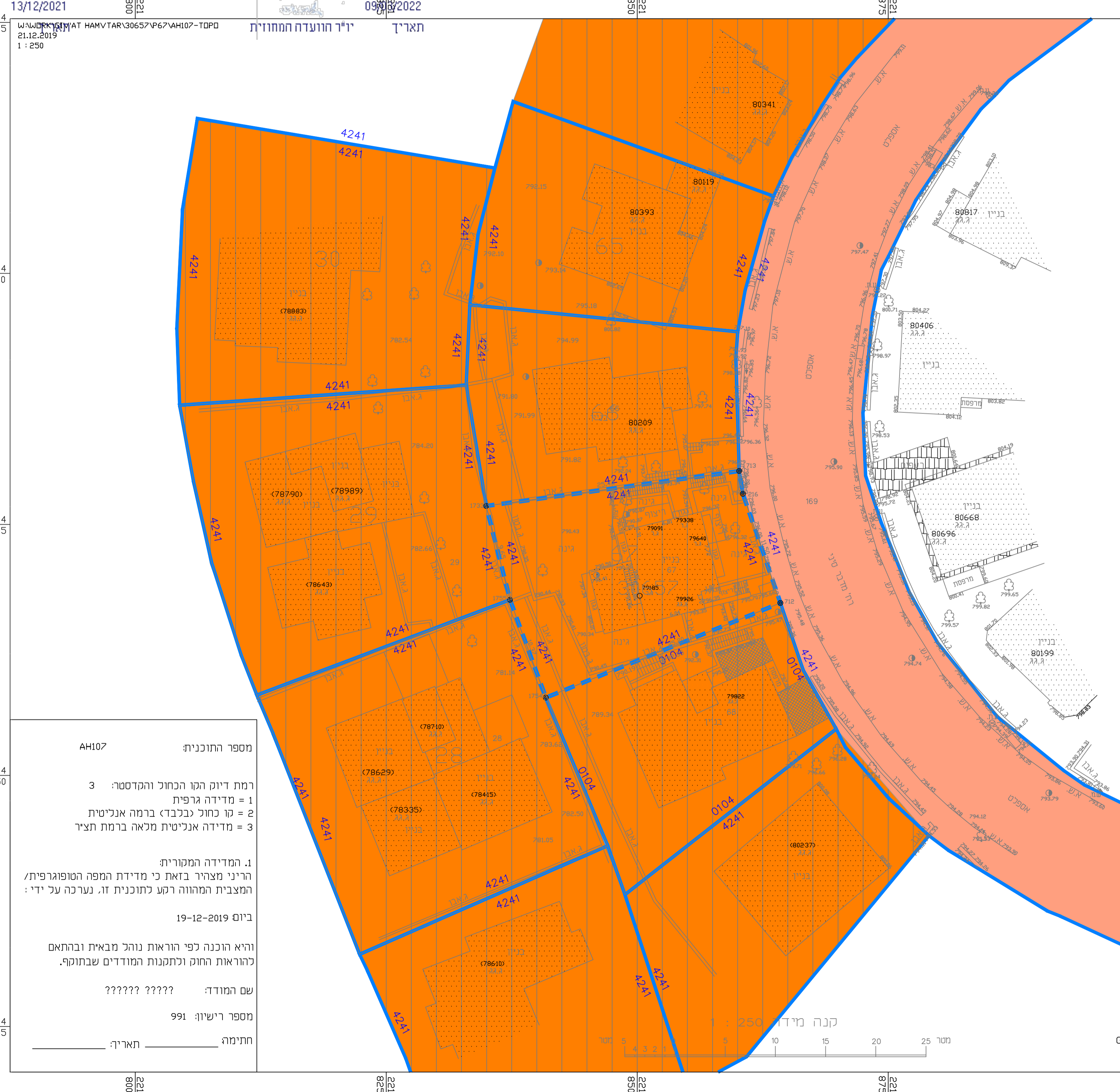

מספר התוכנית: AH107

רמת דיוק הקו הכחול והקדסטר: 3
 = 1 מדידה גרפית
 = 2 קו כחול (בלבד) ברמה אנליטית
 = 3 מדידה אנליטית מלאה ברמת חציר

1. המדידה המקורית
 הריני מצהיר בזאת כי מדידת המפה הטופוגרפית/
 המצבית המהווה רקע לתוכנית זו, נערכה על ידי:
 ביום 19-12-2019

והיא הוכנה לפי הוראות נוהל מבאית ובהתאם
 להוראות החוק ולתקנות המודדים שבתוקף.

שם המודד: ?????? ??????

מספר רישיון: 991

חתימה: _____ תאריך: _____

- מקרא מצב מאושר
- גבול תכנית
 - גבול תכנית מאושרת ומספרה 2401
 - אזור מוריס ב מיוחד
 - חניה פרטית
 - דרך חדשה

1. הקואר'ט מבוטסת על רשת נקודות ארצית AH107A, AH107B G.P.S
 2. הנדסאים מבוטסים על נקודה AH107B G.P.S שגובהה 795.48