

# מצב מאושר על פי תכניות מ"במ/777, מ"א/820 קנ"מ 1:250

## מקרא מצב מאושר

- גבול תכנית
- מ"במ/777
- גבול תכנית מאושרת ומספרה
- יא דרך קומה או מאושרת
- יא דרך שרת
- יא אזור תערוכה א מיוחד
- יא אזור תערוכה א
- יא אזור תערוכה ב
- כניס
- גבול פשו
- מספר נש
- גבול תחנה
- מספר מנהל
- מספר דרך
- קו כניס
- רחוב הדרך
- מספר דרך שרת
- רחוב דרך שרת

יזעורים שלא לפי מבאית 2006

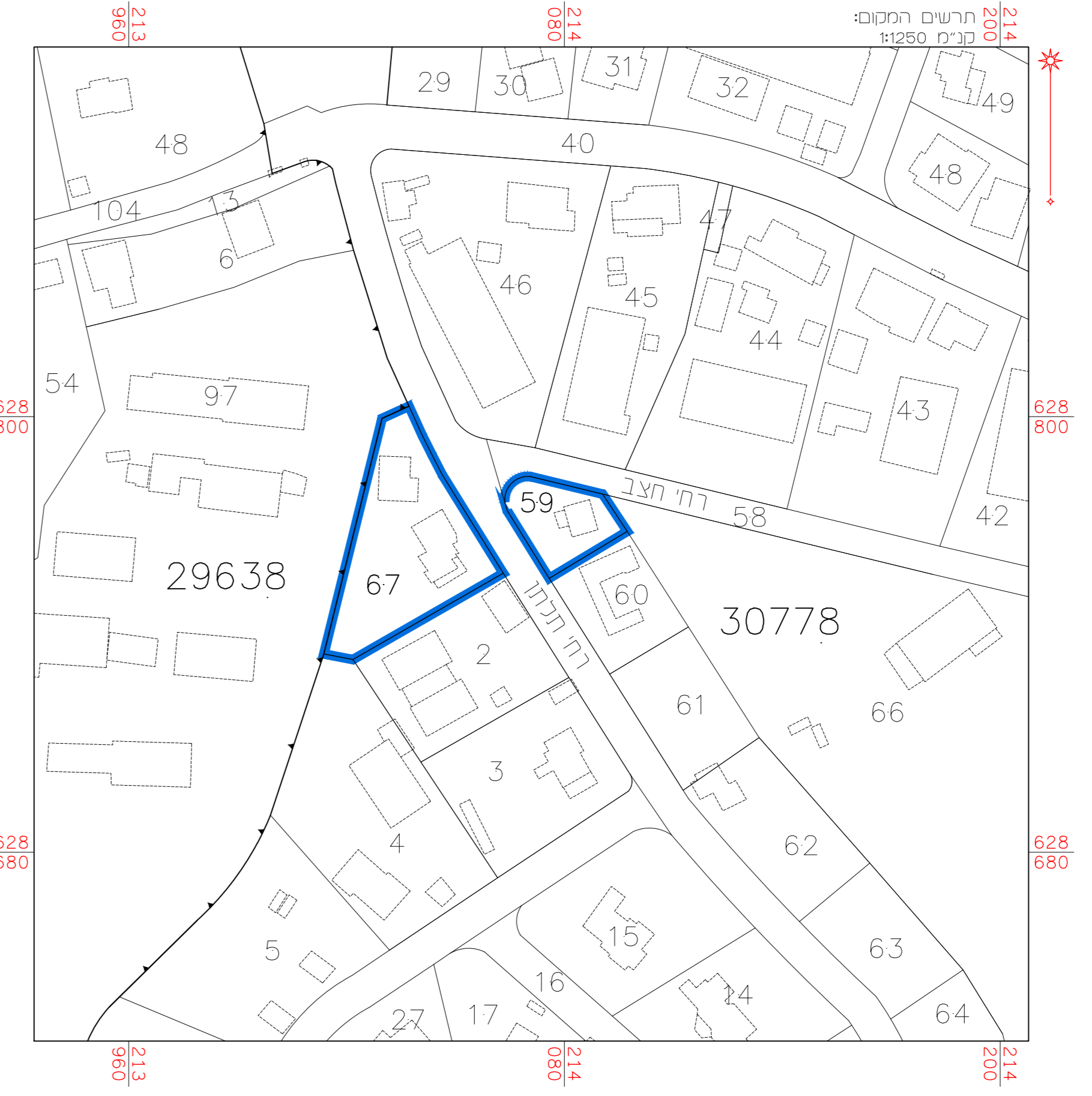

|                             |                                                                  |
|-----------------------------|------------------------------------------------------------------|
| <b>מצב מאושר</b>            |                                                                  |
| נספח לתכנית מס' 151-0607630 |                                                                  |
| <b>מושב אורה 150</b>        |                                                                  |
| <b>הפרדת מגרש מנחלה</b>     |                                                                  |
| גליון 1 מתוך 1              |                                                                  |
| <b>תחולה</b>                | מחייב                                                            |
| <b>תיאור הנספח</b>          | 07/01/2021                                                       |
| <b>קנ"מ</b>                 | 1:250                                                            |
| <b>תרשימים נוספים</b>       | קנ"מ                                                             |
| <b>תרשים המקום</b>          | 1:250                                                            |
| <b>תרשים סביבה</b>          | 1:5000                                                           |
| שמות וחתימות:               |                                                                  |
| <b>עורך הנספח</b>           | שם: ראובן אלסטר<br>תאריך: מימד פוטוגרמטריה<br>מדידות והנדסה בע"מ |
| <b>חתימה</b>                |                                                                  |

הריני מצהיר בזאת כי המפה הטופוגרפית/ המצבית המהווה רקע לתכנית זו, נערכה על ידי ביום 05.01.21 והיא הוכנה לפי הוראות נוהל מבאית ובהתאם להוראות החוק ולתקנות המודדים שבתוקף. דיוק הקו הכחול והקדסטר: מדידה אנליטית מלאה ברמת תצ"ר