חוק התכנון והבנייה, התשכ"ה - 1965
תכנית מפורטת

מס' 101-0690347

תוספת יח"ד לבנין קיים ברח' המלך ג'ורג'

תשריט מצב מוצע — גיליון 1 מתוך 1

מחוז	ירושלים
מרחב תכנון מקומי	ירושלים
רשות מקומית	ירושלים
ישוב	ירושלים
תכנית בסמכות	מחוזית
איחוד וחלוקה	ללא איחוד וחלוקה
היתרים או הרשאות	תכנית שמכוחה ניתן להוציא היתרים או הרשאות
מונה תדפיס התשריט	8
מועד הפקה	13/03/2022 08:43
שטח התכנית	0.302 דונם קנה מידה 1:250

אישורים בתכנית מס' 101-0690347

שמות*

מגיש התכנית	ניסים סגרון תאגיד:
עורך ראשי	מוריאל קלרה הררי תאגיד:
יזם	ניסים סגרון תאגיד:

בעלי ענין בקרקע*

בעלים	ויקטור סגרון תאגיד: ירושלים
בעלים	ניסים סגרון תאגיד: ירושלים

טבלת גושים וחלקות*

מספר גוש	חלק/ כל הגוש	מספרי חלקות בשלמות	מספרי חלקות בחלקיותן
30074	חלק	1	

* הרשימה המלאה מפורטת בהוראות התכנית / בהודעה שפורסמה בעיתונות וברשומות

הריני מצהיר בזאת כי המפה הטופוגרפית/המצבית המהווה רקע לתכנית זו, נערכה על ידי ביום 16.08.18 והיא הוכנה לפי הוראות נוהל מבא"ת ובהתאם להוראות החוק ולתקנות המודדים שבתוקף.
דיוק הקו הכחול והקדסטר: מדידה אנליטית מלאה ברמת תצ"ר

אלטטר ראובן	502		
שם המודד	מספר רשיון	חתימה	תאריך

מספר תכנית: 101-0690347, מספר גרסת תשריט: 8

מקרא

- גבול תכנית
- לא נסרק נוסמה
- גוש 1234 גוש רגיל נוסמה
- גבול חלקה נוסמה
- רחוב דרך
- מספר הדרך
- שם רח' נוסמה
- רחוב הדרך
- עירוני מערב
- מדידות
- חזית מסחרית
- קו בנין ע"י
- קו-בנין
- מבנה לשימור

תרשים התמצאות - קנ"מ 1:4000

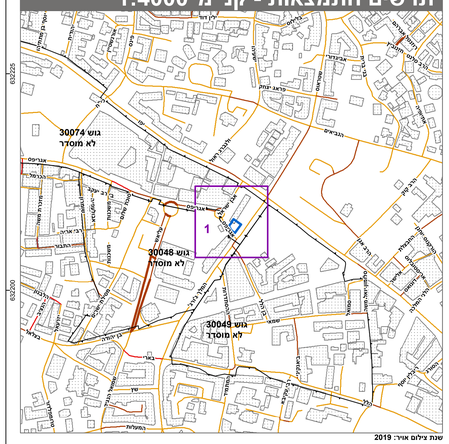

שנת צילום אוויר: 2019
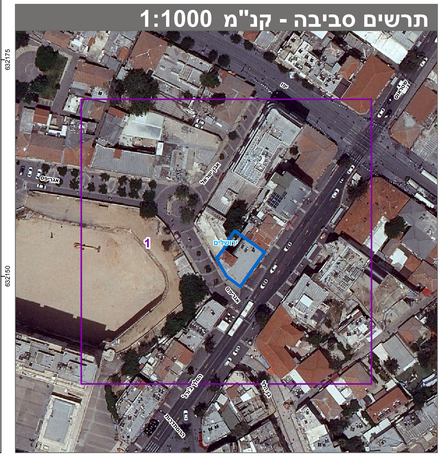
תרשים סביבה - קנ"מ 1:1000