

מצב מאושר על פי תכניות

4836, 4218, 1305, 62
 9745, 7367, 7182, 5960

קנ"מ 1:250

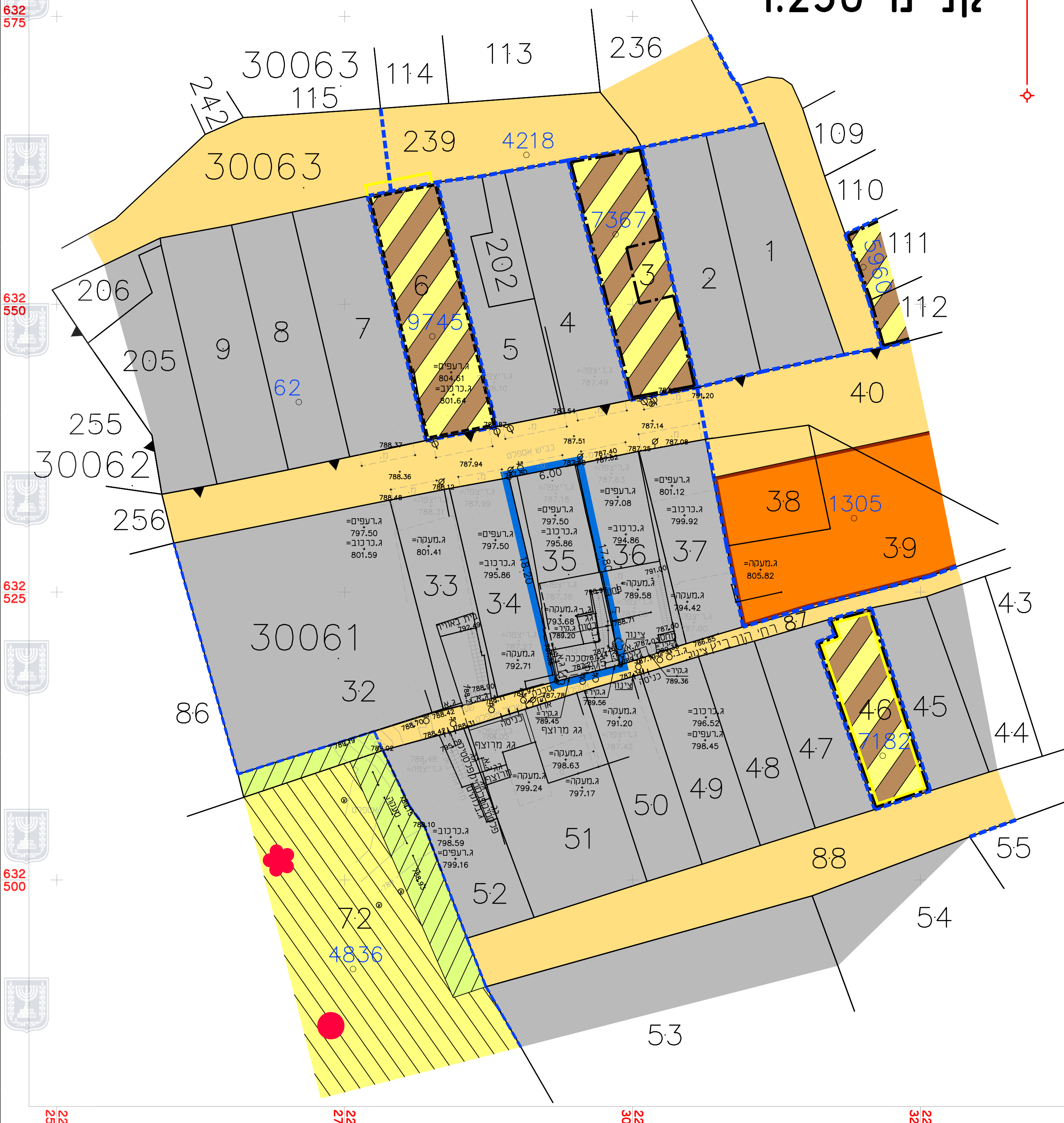

מקרא מצב מאושר

- גבול תכנית
- גבול תכנית מאושרת ומספרה 62
- סלע קיימת או מאושרת
- אמצע מגורים מיוחד
- אמצע מגורים 3 מיוחד
- אשטח למרפד
- אזור מסחרי
- מטעם ציבורי להולכי רגל
- שטח לחניה
- מננה/גדרות ומדרגות להריסה
- עץ לשימור
- גנין לשימור
- קו גנין מירבי לתוספת לבניה
- קו גנין מירבי לבניה לפי תב"ע 7182
- קו גנין מירבי לתוספת בניה לפי תב"ע 9745
- גנין קיים
- גבול גוש
- מספר גוש
- גבול חלקה
- מספר חלקה

יעוצצים שלא לפי מנ"מ 2006

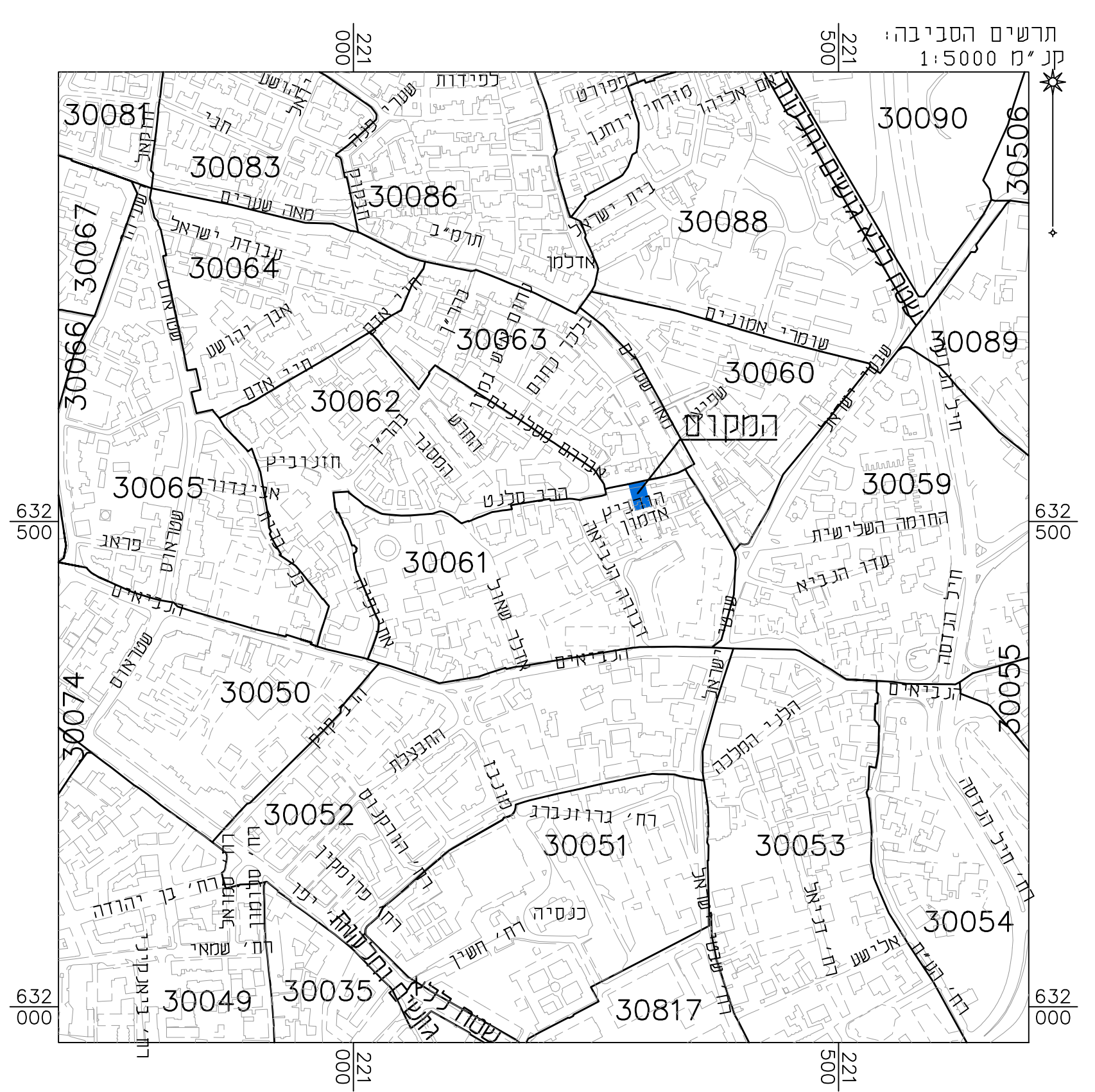
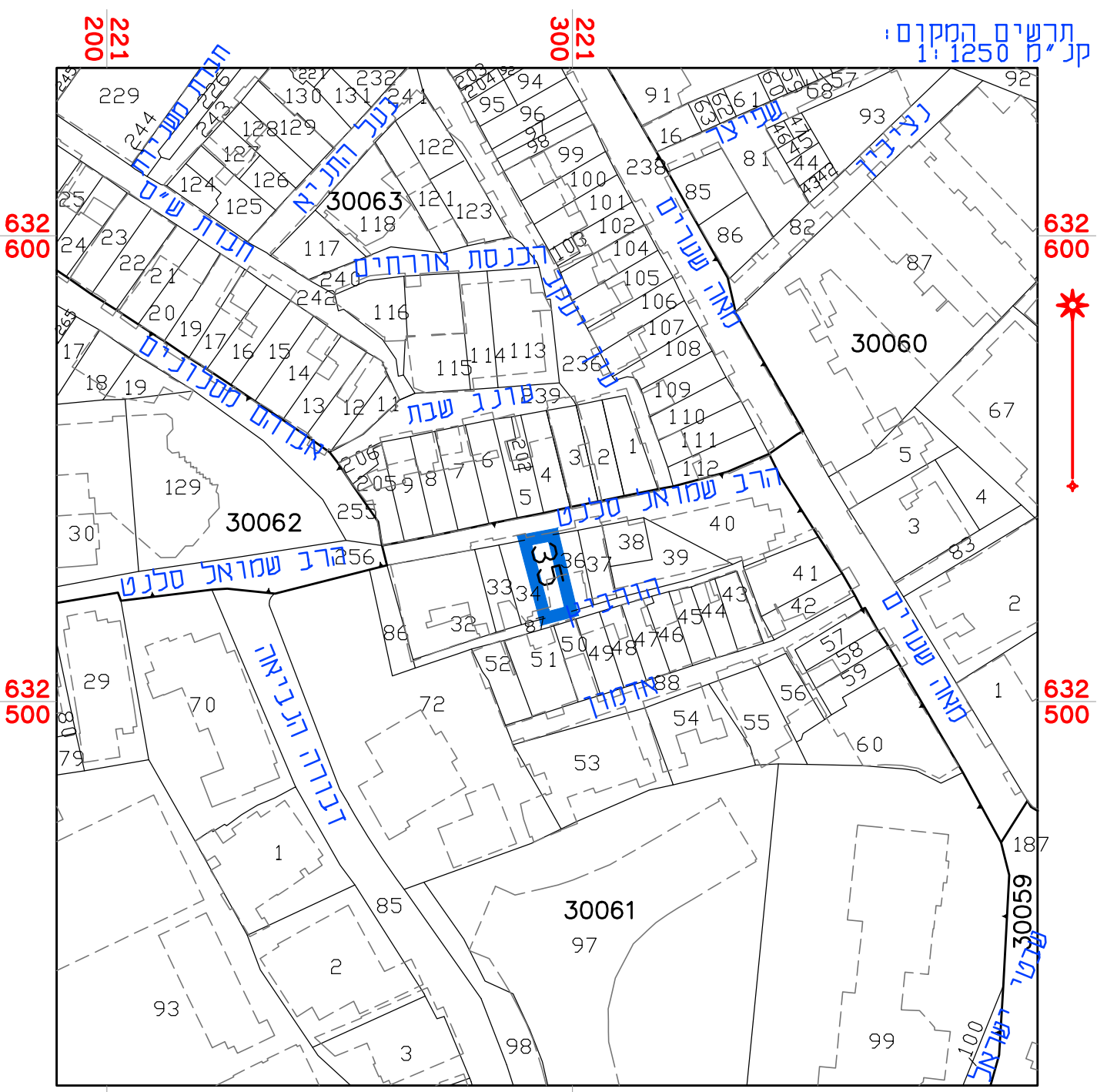

| מצב מאושר | |
|-----------------------------|---|
| נספח לתכנית מס' 101-0941401 | |
| שם התכנית | הרחבות, תוספת קומות ותוספת יח"ד ברזי הורביץ 8, מאה שערים ירושלים. |
| גליון 1 מתוך 1 | |
| תחולה | רקע |
| תיאור הנספח | תאריך עריכת הנספח: 21/01/21 |
| קנ"מ | 1:250 |
| תרשימים נוספים | קנ"מ |
| תרשים המקום | 1:250 |
| תרשים סביבה | 1:5000 |
| שמות וחתימות: | |
| עורך הנספח | שם: ראובן אלסטר |
| | תאריך: מימד פוטוגרמטריה |
| | מדידות והנדסה בע"מ |
| חתימה: | |

הריני מצהיר בזאת כי המפה הטופוגרפית/ המצבית המהווה רקע לתכנית זו, נערכה על ידי ביום 21.01.21 והיא הוכנה לפי הוראות נוהל מב"מ ובהתאם להוראות החוק ולתקנות המודדים שבתוקף. דיוק הקו הכחול והקדסטר: מדידה אנליטית מלאה ברמת תצ"ד

| | |
|------------|-------------|
| שם המודד | אלסטר ראובן |
| מספר רשיון | 502 |
| חתימה | |
| תאריך | |