

מצב מאושר על פי תכניות יג/69
 קנ"מ 1:250

מקרא מצב מאושר

- גבול תכנית
- גבול חביע
- מספר תכנית מסוימת
- רזר קומת או מאשרת
- אזור מגורים
- בנין קיים
- גבול נוש
- מספר נוש
- גבול תחמה
- מספר תחמה
- גבול מנחש
- מספר מנחש
- סו בנין

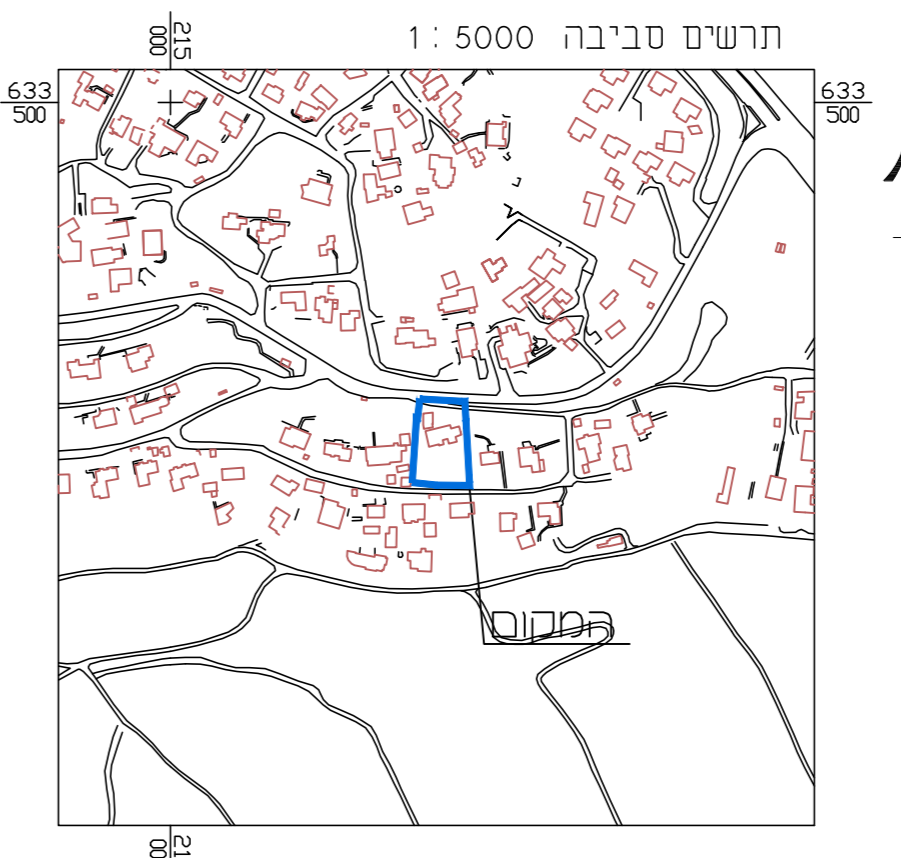
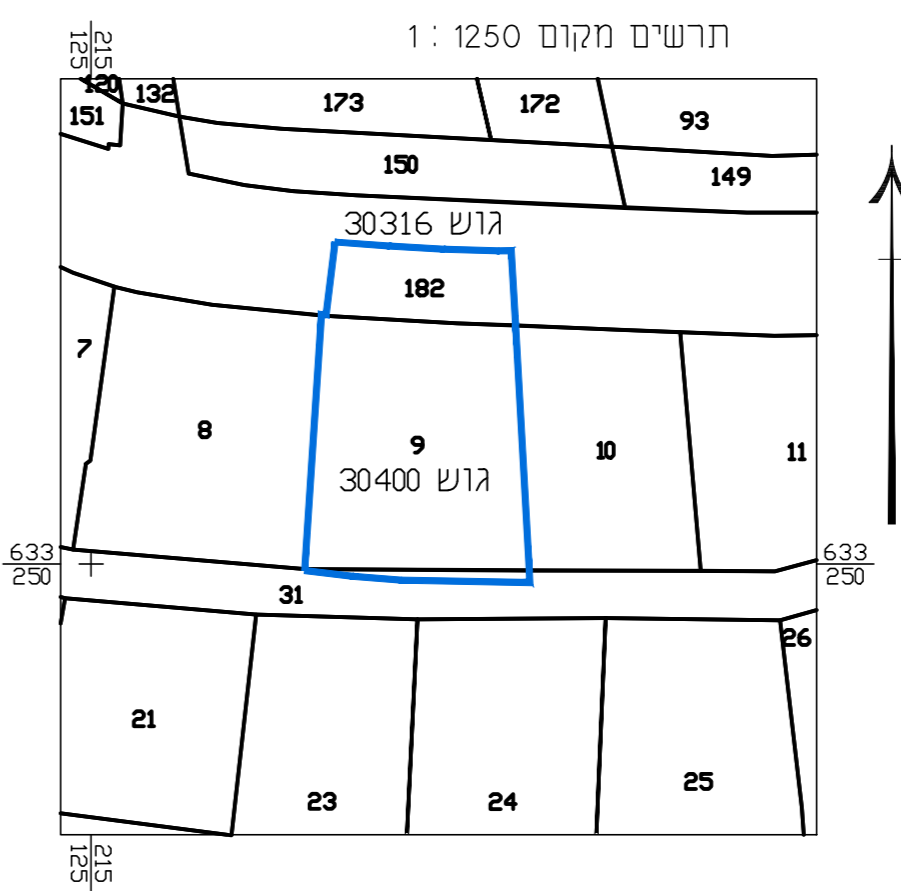

| מצב מאושר | |
|---|------------------------|
| נספח לתכנית מס' 151-0830265 | |
| חלוקת חלקה לשני מגרשים ו-4 יחידות דיור, חלקה 9 מוצא עילית | |
| גליון 1 מתוך 1 | |
| תחולה | רקע |
| תיאור תאריך עריכת הנספח | 20.01.2020 |
| קנ"מ | 1:250 |
| תרשימים נוספים | קנ"מ |
| תרשים המקום | 1:250 |
| תרשים סביבה | 1:5000 |
| שמות ודתימות: | |
| עורך הנספח | שם: _____ תאריך: _____ |

הריני מצהיר בזאת כי המפה הטופוגרפית/המצבית המהווה רקע לתכנית זו, נערכה על ידי ביום 12.2.2019 והוכנה לפי הוראות נוהל מבאית וברחאם לזרואת החוק ולתקנות המודדים שבתוקף דיוק הקו הכחול והקודסטר: מדידה אנליטית מלאה ברמת תצ"ר