

מס' סידורי: מ.א. 101-18

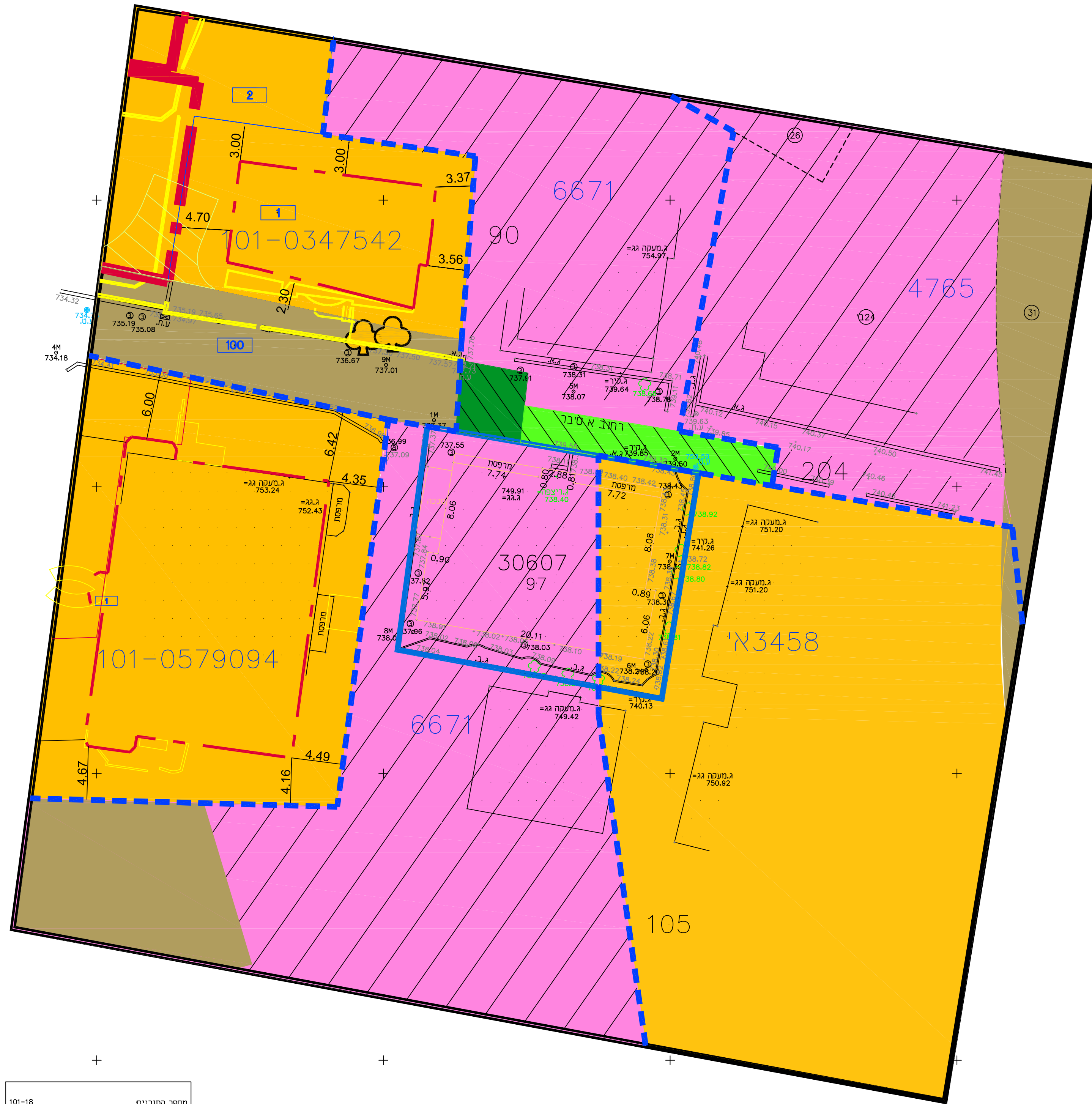

**מקרא:**

- גבול תכנית מוצעת
- גבול תכנית מאושרת ומספרה 4765
- דרך מאושרת
- מגורים ב
- אזור מגורים 1 מיוחד
- אזור מגורים 5 מיוחד
- מעבר ציבורי לוחכי רגל
- מעבר ציבורי עם זכות מעבר לרכב
- זיקת הגנה למעבר ברכב
- קו בנין
- קו בנין תחתי
- להריסה
- מס' מגרש 31

חוק התכנון והבנייה, התשכ"ה - 1965  
**תכנית מפורטת**

**מס' 101-0817478**

**שם התכנית**  
**מבנה מגורים קיים**  
**בשכונת בית חנינה, ירושלים.**

**תשריט מצב מאושר גליון 1 מתוך 1**

**על פי תוכניות מאושרות: 3458,6671,7465**  
**101-0347542, 101-0579094**

<b>מחוז</b>	ירושלים
<b>מרחב תכנון מקומי</b>	ירושלים
<b>רשות מקומית</b>	ירושלים
<b>ישוב</b>	ירושלים
<b>גוש</b>	30607
<b>חלק מחלקה</b>	97
<b>תאריך</b>	01/01/22
<b>שם הנספח</b>	קנ"מ
<b>מצב מאושר</b>	1:250
<b>שטח התכנית</b>	0.469 דונם
<b>שמות וזתימות:</b>	

<b>עורך התוכנית</b>	שם: <b>סורבן ילנה</b> אדריכלית	חתימה:
	תאגיד: <b>קימאגרום רפאל</b> אדריכלות ועיצוב	
<b>מודד התוכנית</b>	שם: <b>יורם אלישיב</b> מודד מוסמך	חתימה:
	תאגיד:	

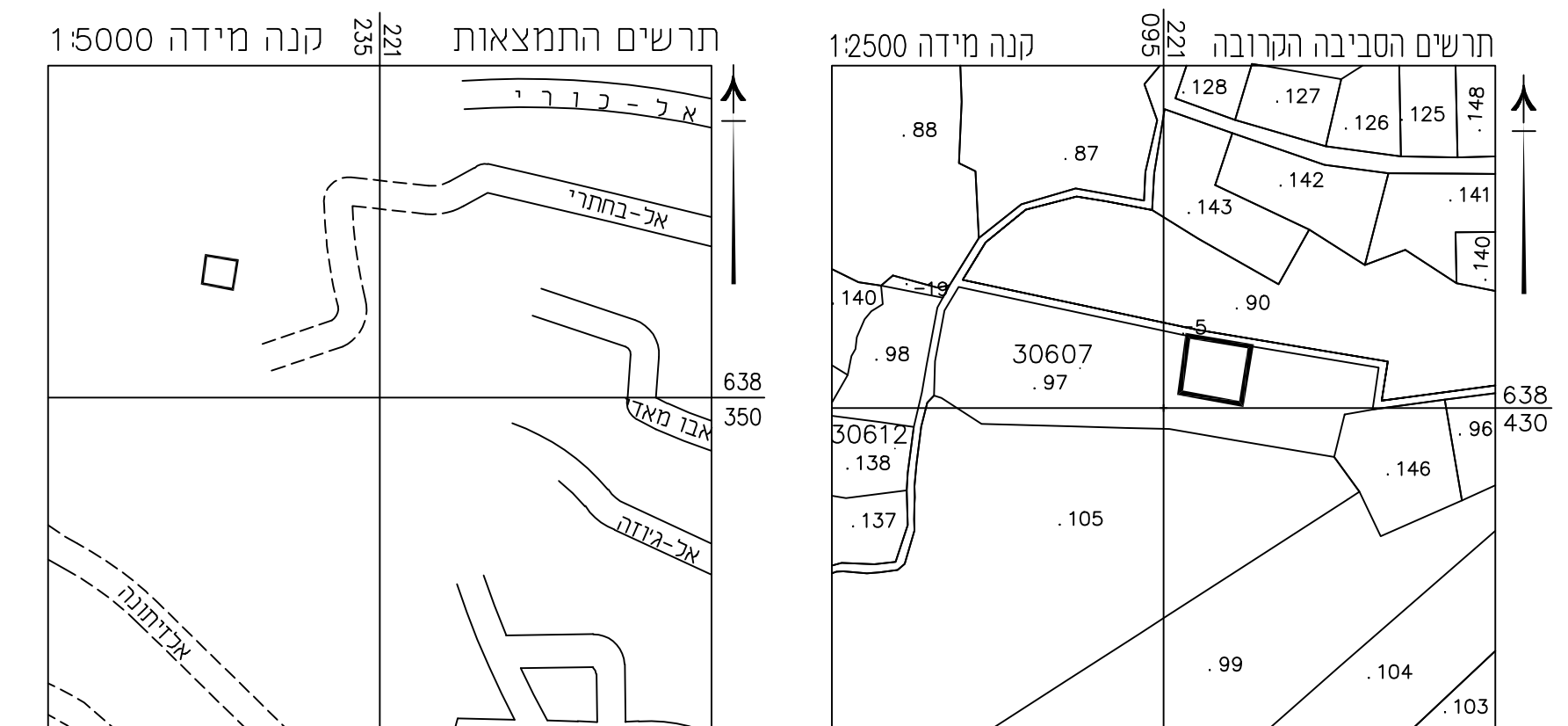

מספר התכנית	101-18
רמת דיוק המידות והקדסטר	3
1 = מדידה גרפית	
2 = קו כחול ככלכלה ברמה אנליטית	
3 = מדידה אנליטית מלאה ברמת הנצי	
1. המדידה המטרית והיני מצורף בזאת כי מדידת המפה המפורטת/המצבית מהווה רעע לתוכנית זו. נערכה על ידי:	
ביום	24.10.2018
ולראי הוטנה לפי הוראות נוהל מבואת וברמתם לנראות רעוע ולקמנות המודדים שבתוכני.	
שם המודד:	יורם אלישיב
מספר רישיון:	985
חתימה:	_____ תאריך: _____



- הערות**
- הרשת והגבהים קשורים לדשת הרצויה בנקי טריג מס' 1447א.1448א-1.82מ. והגבהים בהתאמה 780.03 מ'. 827.03 מ'. 818.723 מ'.
  - הגבול של חלקה 204 נלקח מתציר מספר 2237/2019.
  - הגבול הדרומי של חלקה 97 נלקח מתציר מספר 437/2005.
  - יתר הגבולות נלקחו ממוש שומא 30607 יורם אלישיב ומואמת למיפרט מביאת 2006 (נובמבר 2010).

תאריך	24.10.2018	מפת מצב המאושר
חתימה	פרטי מדידה ועדכונים	
<b>אלישיב</b>		
מדידות והנדסה בע"מ הנדסה אזרחית וגיאודסיה/מדידות ומיפוי ארץ רח' הרכבים 9, ירושלים טל. 02-6793012, פקס 02-6797852 E-MAIL: M.ELYASBEZ@NET		
שם שרטוט:	מ.א. 101-18	מיטוס המדידה: בית חנינה
מיסדה מיכאל אלישיב ז"ל רשיון מס' 196	יורם אלישיב - מודד מוסמך, רשיון מס' 985	מודד מוסמך ומשא מרקטני

אין להעתיק או להשתמש בתוכנית זו או בחלק ממנה ללא אישור בכתב מהמודד

**לא לצרכי רישום**