

מינהל התכנון  
 חוק התכנון והבניה, התשכ"ח - 1965  
 מחוז ירושלים  
 הוועדה המחוזית החליטה ביום:  
 08/05/2022  
 לאשר את התוכנית  
 לתכנון ולבניה  
 חלקי המבנה

# מצב מאושר על פי תכניות

1726, 5246, 7750, 6187, 9119, 9414, 9968, 12518, 9968

קנ"מ 1:250

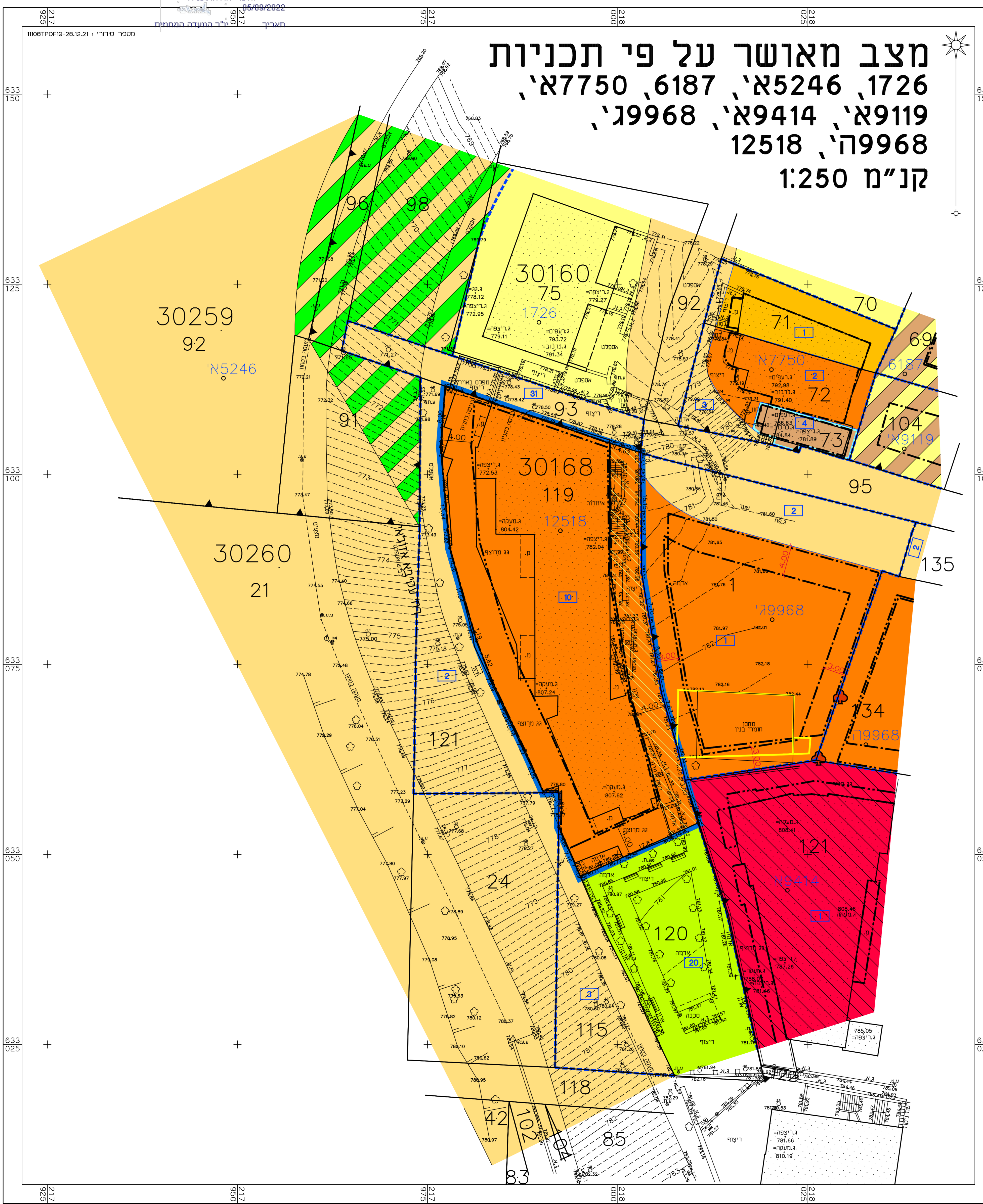

## מקרא מצב מאושר

- גבול תכנית
  - גבול תכנית מאשרת ומסמרת
  - (א) דרך קיימת או מאשרת
  - (א) שטח לדירור ואו עצוב נפי
  - (א) אזור מגורים מיוחד
  - מגורים ב'
  - מגורים ג'
  - מגורים ג' לפי תכנית 59414
  - (א) אזור מגורים ב'
  - שטח צבאי מתוח
  - מבנים ומספרות צמוד לדרך
  - זקת הגנה למעבר רגלי
  - שטח לאחדות וחלוקה
  - מבנה/גדרות ומורגות לזרימה
  - עצים נעוצים
  - סו בנן
  - סו בנן עולי לפי תכנית 9968
  - סו בנן מרובי דחוסות בניה לפי תכנית 9968
  - סו בנן עולי
  - סו בנן עולי למספרות לפי תכנית 59414
  - סו בנן חת קרקעי לפי תכנית 9968
  - סו בנן חחתי
  - בנן קיים
  - גבול גוש
  - מספר גוש 30260
  - גבול חלקה
  - מספר חלקה 119
  - גבול חא שטח ומספר 1
- (\*) יאורדים שולא לפי מבאית 2006

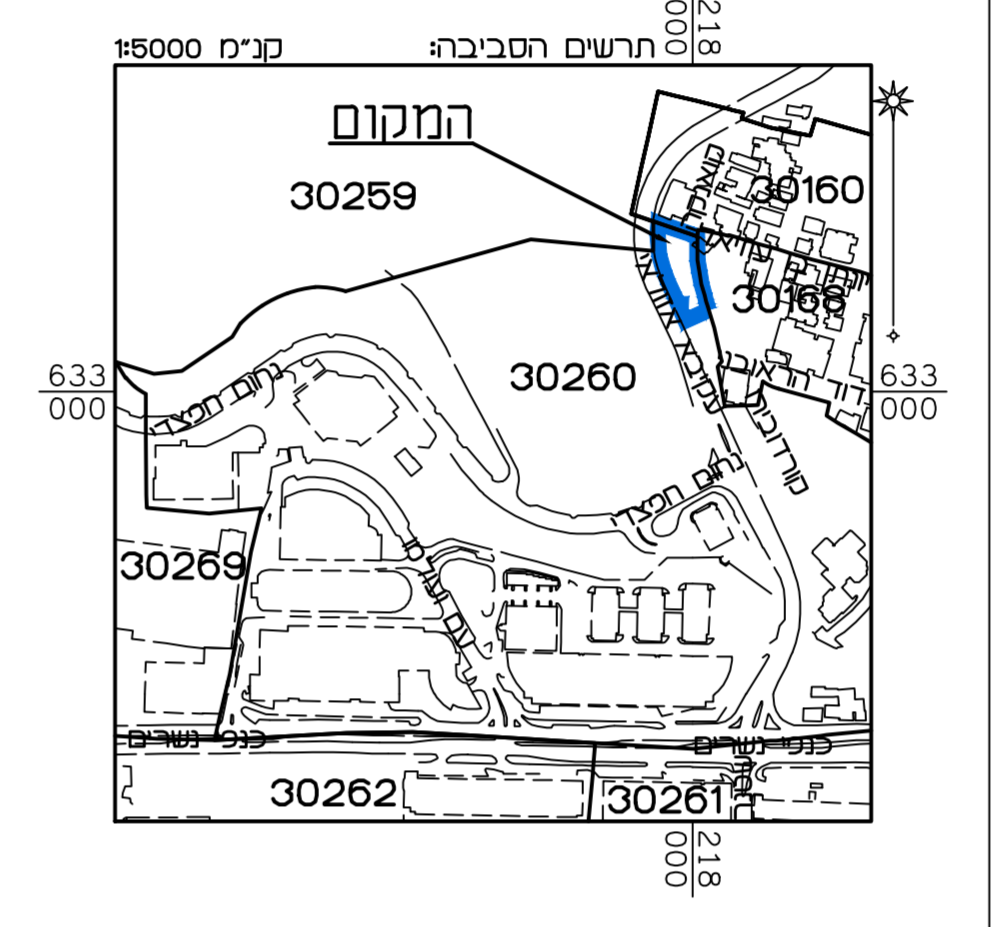
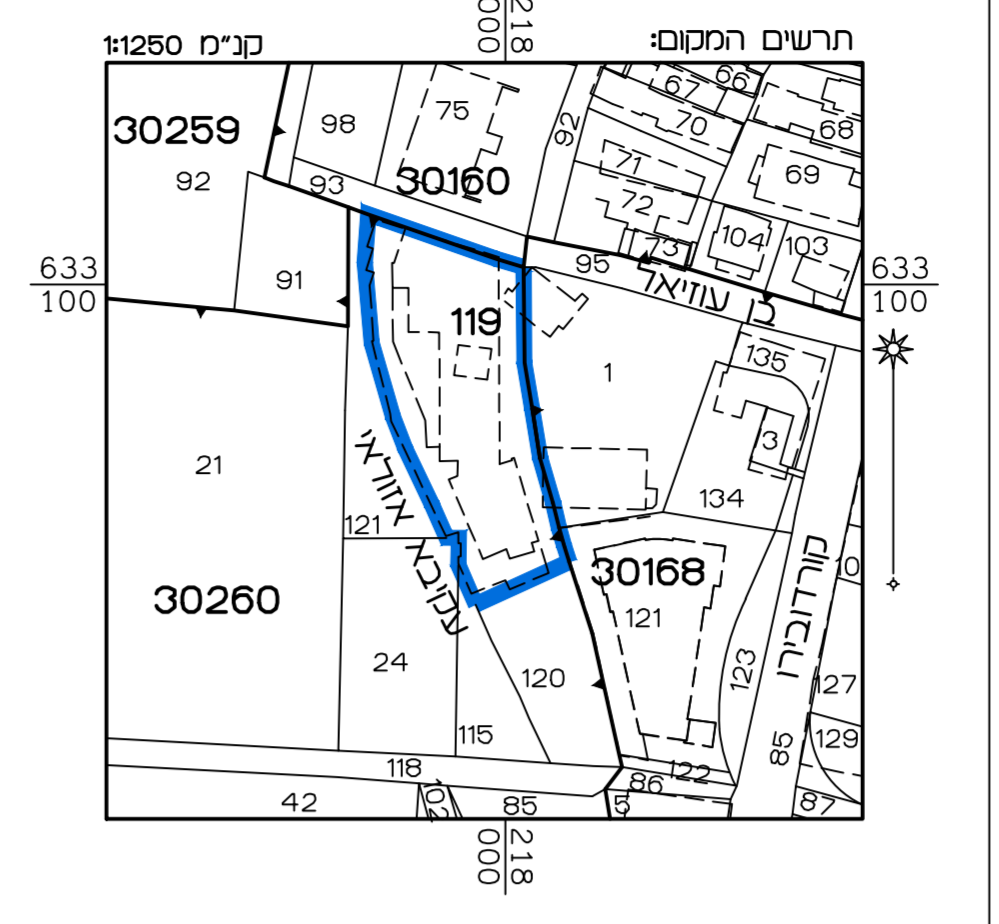

מצב מאושר	
נספח לתכנית מס' 101-0748756	
הרחבת יח"ד קיימות ברחוב יונתן בן עוזיאל 37	
גליון 1 מתוך 1	
תחולה	רקע
תיאור	
תאריך עריכת הנספח	20/10/19
קנ"מ	1:250
תרשימים נוספים	קנ"מ
תרשים המקום	1:250
תרשים סביבה	1:5000
שמות וזוהימות:	
עורך הנספח	שם: ראובן אלסטר תאגיד: מימד פוטוגרמטריה מדידות והנדסה בע"מ
חתימה:	

הריני מצהיר בזאת כי המפה הטופוגרפית/ המצבית המואהה רקע לתכנית זו, נערכה על ידי ביום 28.12.21 והיא הוכנה לפי הוראות נוהל מבאית ובהתאם להוראות החוק ולתקנות המודדים שבתוקף. דיוק המו הכחול והקודסטר: מדידה אנליטית מלאה ברמת תצ"ר