

מ"ס 27.70

199350

199375

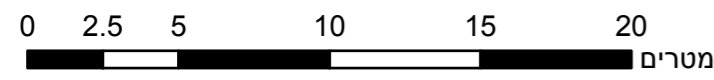

199350

199375

מ"ס 23.2

מקרא

תא שטח ומספרו	1	גבול התכנית	גוש 1234 ומספרו
מספר הדרך	2	גבול גוש ומספרו	5
קווי בנין	3	גבול חלקה ומספרה	
רחב הדרך	4		

מגורים א	■
מידות	—
קו-בנין	---

חוק התכנון והבנייה, התשכ"ה - 1965 תכנית מתאר מקומית

מס' 151-0983841

תוספת זכויות בניה במגרש 2065 מושב אדרת

תשריט מצב מוצע	גיליון 1 מתוך 1
מחוז	ירושלים
מרחב תכנון מקומי	מטה יהודה
רשות מקומית	מטה יהודה
ישוב	

תכנית בסמכות	מקומית
איחוד וחלוקה	ללא איחוד וחלוקה
היתרים או הרשאות	תכנית שמכוחה ניתן להוציא היתרים או הרשאות

מונה תדפיס התשריט	13
מועד הפקה	01/06/2022
שטח התכנית	500 דונם קנה מידה 1:250

שמות*

מגיש תכנית	שירה מאק-ריזמוביץ' תאגיד:
מגיש תכנית	מאיר ריזמוביץ' תאגיד:
עורך ראשי	בלה אל תאגיד:
יזם	מאיר ריזמוביץ' תאגיד:
יזם	שירה ריזמוביץ' תאגיד:

בעלי ענין בקרקע*

בבעלות מדינה	תאגיד: רשות מקרקעי ישראל
חוכר	ריזמוביץ' מאיר תאגיד:
חוכר	מאק-ריזמוביץ' שירה תאגיד:

טבלת גושים וחלקות*

מספר גוש	מספר חלקות	חלק/כל הגוש	מספרי חלקות בחלקיות
34308	3	חלק	3

* הרשימה המלאה מפורטת בהוראות התכנית / בהודעה שפורסמה בעיתונות וברשומות

תרשים התמצאות - קנ"מ 1:1250

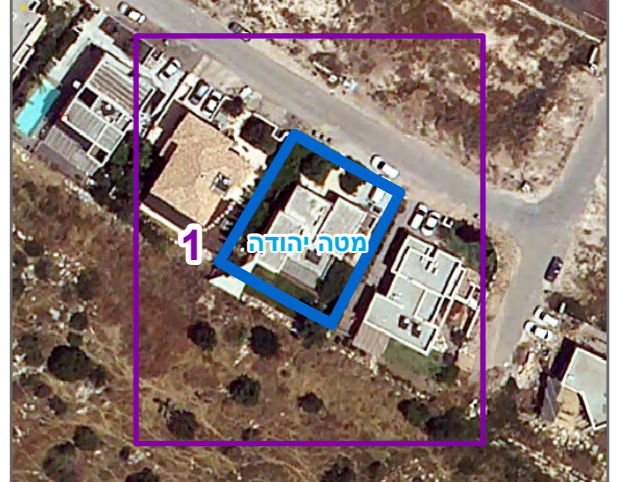

שנת צילום אוויר: 2019

הריני מצהיר בזאת כי המפה הטופוגרפית/המצבית המהווה רקע לתכנית זו, נערכה על ידי ביום 23.12.2020 והיא הוכנה לפי הוראות נוהל מבא"ת ובהתאם להוראות החוק ולתקנות המודדים שבתוקף. דיוק הקו הכחול והקדסטר: מדידה אנליטית מלאה ברמת תצ"ר

1196	משהדאוי חליל
מספר רישיון	שם המודד
תאריך	חתימה