



**מקרא**

גבול התכנית	גוש 1234
גבול גוש ומספרו	5
גבול חלקה ומספרה	
תא שטח ומספרו	
מספר הדרך	1 2 3 4
קווי בנין	
רחב הדרך	

- דרך מאושרת
- מגורים, מסחר ותעסוקה
- מידות
- קו בנין עילי
- קו-בנין
- עץ/עצים לשימור
- עץ/עצים לכרייה

**חוק התכנון והבנייה, התשכ"ה - 1965**  
**תכנית מתאר מקומית**

**מס' 101-0941732**

**תוספת קומות, יח"ד ושטחי מסחר ותעסוקה בבניין ברח' הלל 7, ירושלים.**

<b>תשריט מצב מוצע</b>	<b>גיליון 1 מתוך 1</b>
מחוז	ירושלים
מרחב תכנון מקומי	ירושלים
רשות מקומית	ירושלים
ישוב	ירושלים
תכנית בסמכות	מחוזית
איחוד וחלוקה	ללא איחוד וחלוקה
היתרים או הרשאות	תכנית שמכוחה ניתן להוציא היתרים או הרשאות
מונה תדפיס התשריט	7
מועד הפקדה	19/01/2022
שטח התכנית	0.449 דונם קנה מידה 1:250

**שמות\***

מגיש תכנית	תאגיד: קרית מגורים נכסים 2020 בע"מ
עורך ראשי	אוריה שוהט
	תאגיד:

**אישורים בתכנית מס' 101-0941732**

**מינהל התכנון**  
 חוק התכנון והבניה, התשכ"ה - 65  
 מחוז ירושלים  
 הוועדה המחוזית החליטה ביום:  
 16/11/2021  
 להפקיד את התכנית  
 08/02/2022  
 תאריך יו"ר הוועדה המחוזית

הריני מצהיר בזאת כי המפה הטופוגרפית/המצבית המהווה רקע לתכנית זו, נערכה על ידי ביום 06.12.20 והיא הוכנה לפי הוראות נוהל מבא"ת ובהתאם להוראות החוק ולתקנות המוזכרים שבתוקף. דיוק הקו הכחול והקדסטר: מדידה אנליטית מלאה ברמת תצ"ר

502	אלסטר ראובן
מספר רישון	שם המודד
תאריך	חתימה

**בעלי ענין בקרקע\***

**טבלת גושים וחלקות\***

מספר גוש	מספר חלקה/כל הגוש	מספרי חלקות בחלקיותן
30049	חלק 196	

**תרשים התמצאות - קנ"מ 1:1250**

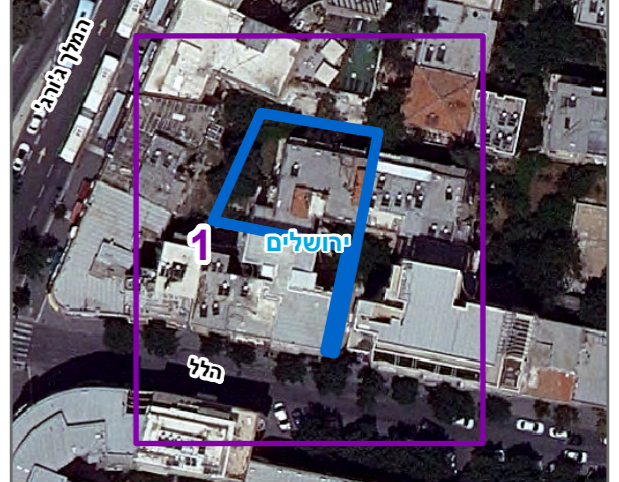

שנת צילום אוויר: 2019