

### תכנית מס' 101-0666594

בניין מגורים חדש בן 5 קומות  
 בית צפאפה - ירושלים

**תכנית מתאר מקומית**  
 תשריט מצב מאושר

איחוד וחלוקה	סמכות ראשית	אופי התכנית
-	ועדה מוזנזית	תכנית עיריית מכהיה להוציא התרים או הרשאות

מחוז: ירושלים  
 מרחב תכנון מקומי: ירושלים  
 רשות מקומית: ירושלים  
 שטח התכנית: 1762 מ"ר  
 קנה מידה: 1 : 250

נושאים וחלקות בתכנית:

גוש	טוב תגוש	חלקות בשלמותן	חלקי חלקות
30296	חוסדר		12

תאריך: 18/11/2021

עורך התכנית:

שם:	אריאל ענד אלקמאר חסן
טלפקט:	אריאל ענד אלקמאר חסן
דואר אלקטרוני:	d_son@etvision.net.il
טלפקט:	02-6734311
טלפקט:	02-6734303

מודד:

שם:	אסף ח' שרונה רגסה ומידות בע"מ
טלפקט:	אסף ח' שרונה רגסה ומידות בע"מ
דואר אלקטרוני:	afiq-survey@corak.net.il
טלפקט:	02-6711443
טלפקט:	02-6711431

הני מצורף בואת כי מידות המפה והטופוגרפיה/ממצבת המורה רשע חזנית זו. עברה על יד כיוס. וראו הוכה לפי הרשאת טוב מביאת וברואס להרשאת חוקה ולתקנות המודדים שבחוקה. ידיו היו הכחול והמטוסה מידה גרפית/פי כחול/בלנד ברמה אלקטרונית/ מדידה אלקטרונית מלאה ברמת תציר (כולל הטו הכחול)

שם המודד: \_\_\_\_\_ מספר רישון: \_\_\_\_\_ חתימה: \_\_\_\_\_ תאריך: \_\_\_\_\_

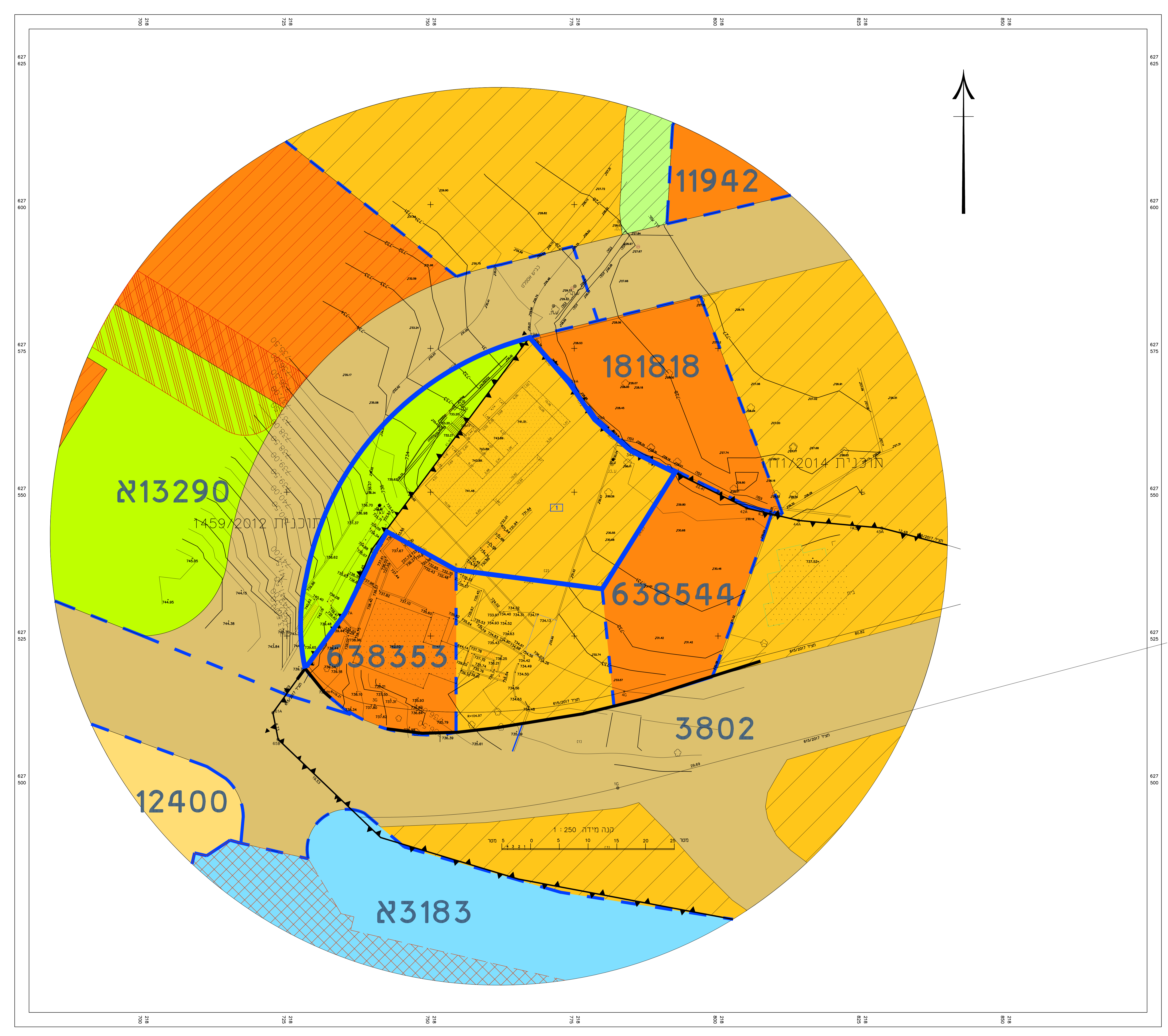

**מקרא מצב מאושר**

- גבול תוכנית (Solid blue line)
- גבול תוכנית מאושרת (Dashed blue line)
- אזור מגורים ג' (Orange)
- אזור מגורים ג'3 (Orange with diagonal lines)
- אזור מגורים 5 מיוחד (Yellow with diagonal lines)
- אזור מגורים ב'1 (Yellow)
- אזור מגורים 2 (Light blue)
- מעבר ציבורי להולכי רגל (Green with diagonal lines)
- שטח ציבורי פתוח (Bright green)
- דרך מאושרת (Brown)
- זקת גשאה למעבר ברכב (Red with diagonal lines)
- חניה פרטית (Cross-hatch pattern)

מספרי תכנית מאושרת: **3802**

מס' גוש: **30296**

מס' חלקה: **17**

גבול חלקה (Circle with dot)

גבול גוש (Line with triangles)

