

**מצב מוצע**  
 קני"מ 1 : 250

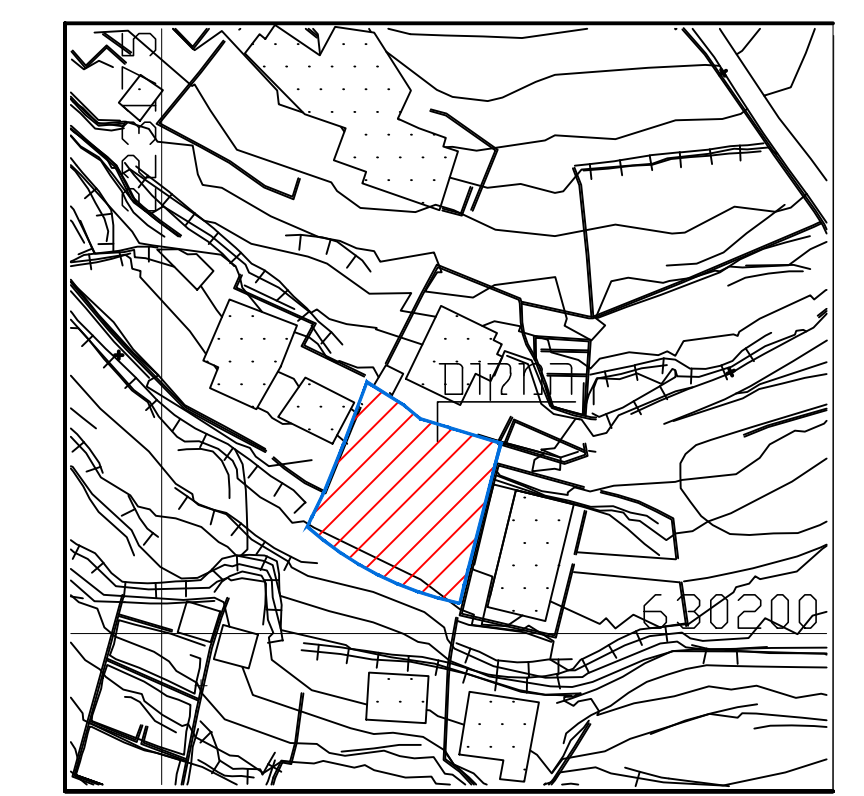

- מקרא מצב מוצע**
- גבול התכנית
  - גבול תכנית מאושרת
  - 2668  
9644  
12944 מספר תכנית מאושרת
  - מגורים ב
  - מגורים א
  - שטח בית קברות
  - דרך מאושרת
  - אזור מגורים 6 מיוחד
  - אזור מגורים 5
  - שטח צבורי פתוח
  - דרך לביטול
  - בנין קיים
  - מס' בניין 1
  - קו בנין
  - קו בנין תחת (תת-קרקעי)
  - גבול תא שטח ומספרו 100
  - מסבר הדרך
  - קווי בנין
  - רוחב הדרך
  - ♣ עצים להעתקה



**תרשים סביבה קרובה**  
 קני"מ 1:1250

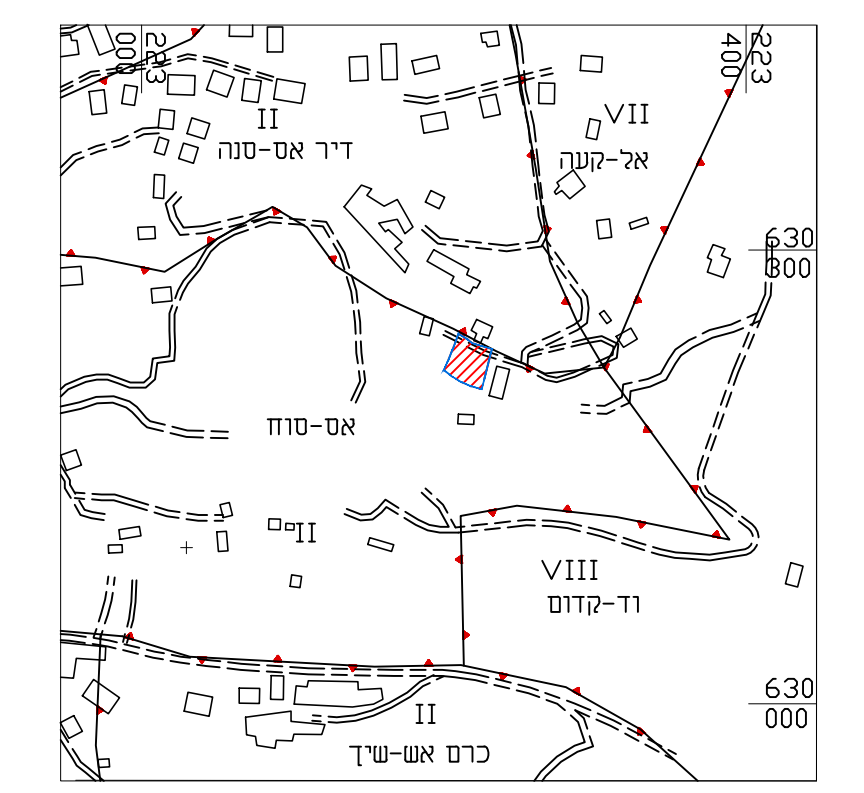

**תרשים התמצאות כללית**  
 קני"מ 1:5000

חוק התכנון והבניה, התשכ"ה - 1965  
 תכנית מתאר מקומית

**תכנית מס' 101-0810929**

**שם התכנית**  
 תוספת בניה בשכונת ראס אל עמוד ירושלים

**תשריט מצב מאושר גליון 1 מתוך 1**

שם הנספח	קני"מ
תשריט מצב מאושר	1:100

**תאריך** 7/2/2022

שמות וזהימות :

מ"מ	760 מ.ר. (P. Yurovsky)
מס' תוכנית	101-0810929
מס' תשריט	080-5-301-288
דוא"ר	norman@yaho.com

לא לצרכי רישום!  
 מדידה הסתיימה בחתימתי  
 20/11/2021 יורובנסקי (P. Yurovsky) מודד מוסמך נג. 760  
 Tel.: 080-5-301-288 email: norman@yaho.com