

מצב מאושר

קנ"מ 1 : 250

- מקרא מצב מאושר**
- גבול התכנית
 - חסי תוכנית מאשרת 2691 10754
 - אזור מגורים מיוחד
 - אזור מגורים מיוחד
 - דרך קיימת או מאשרת
 - שטח נוף פתוח
 - בנין קיים
 - גבול חלקה

מחוז: ירושלים
נפה: ירושלים
מקום: גבול אמקבר
גוש: 30926
חלקה: [33]-[11]
הוכן עבור: הבעלים

דחלוקה

המסומן	מספר החלקה	סוג	א"י	מ"ר	המסומן
1	305	ד	4	0.341	אזור מגורים מיוחד
2	341	ד	5	0.731	שטח נוף פתוח
3	341	ד	6	0.047	מגורים
4	311	ד	7	0.511	שטח נוף פתוח
5	598	ד			

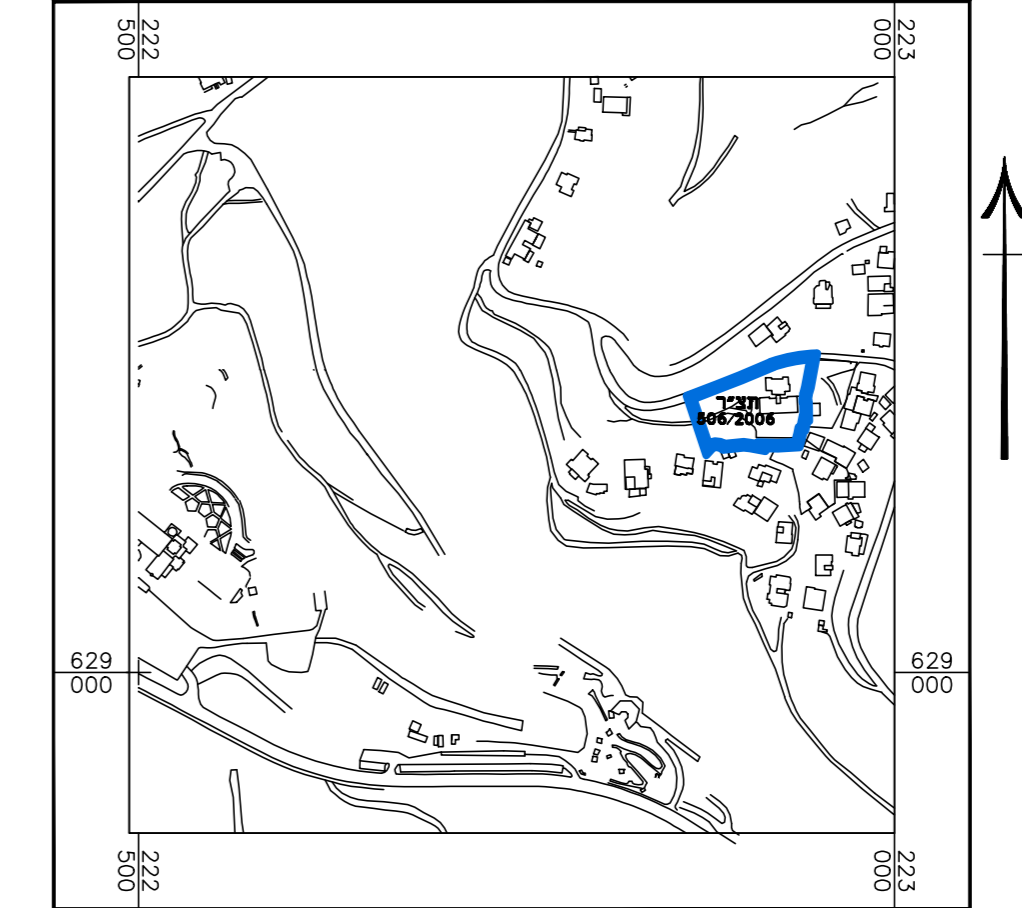
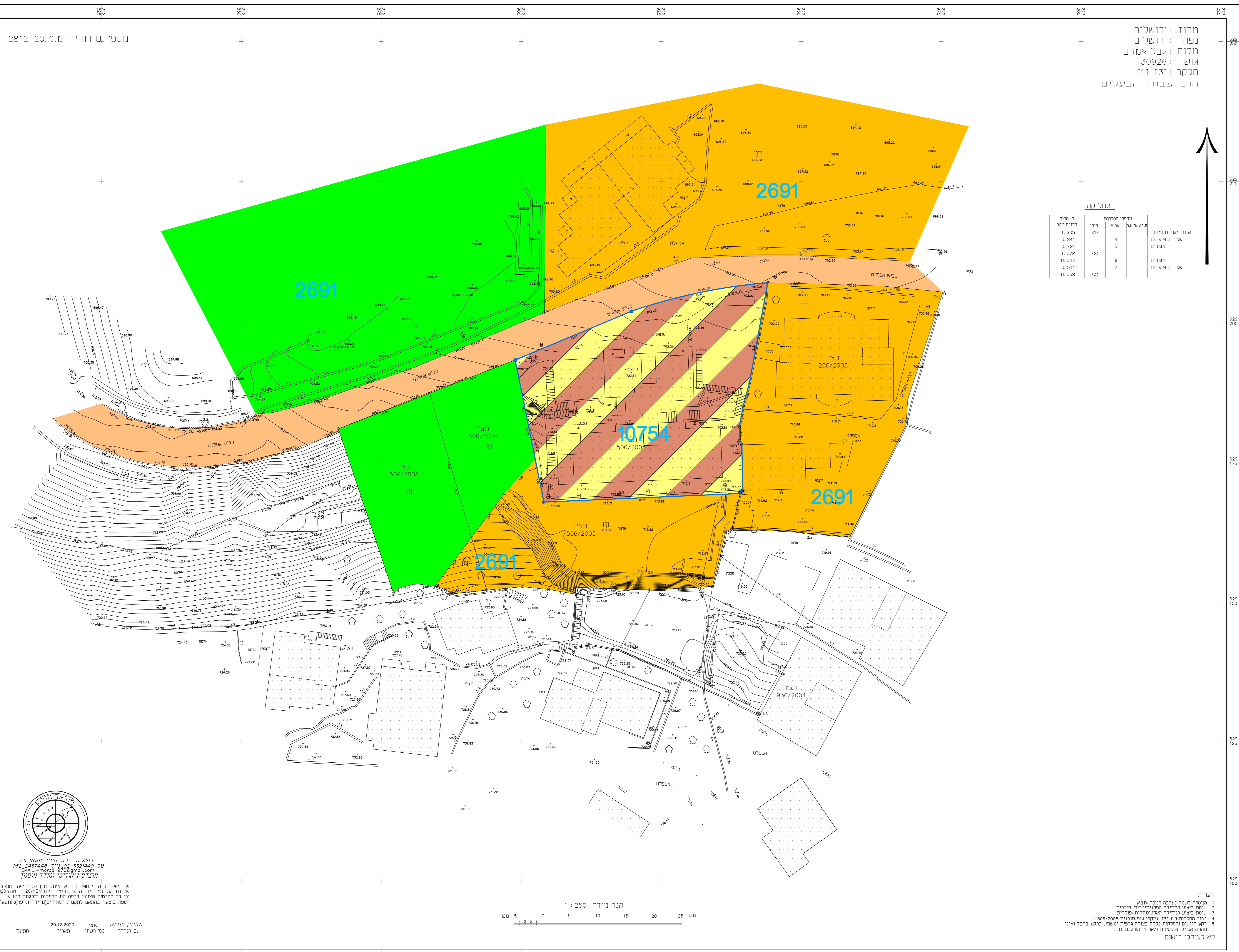

תרשים סביבה קרובה
קנ"מ 1:5000

חוק התכנון והבנייה, התשכ"ה - 1965
תכנית מתאר מקומית

תכנית חסי' 101-0948612

שם התכנית
תוספת בנייה חדשה
בשכונת גבל אל מוכבר ירושלים

מצב מאושר גניון מתוך 1

שם הנספח	קנ"מ
מצב מאושר	1:250
תרשים סביבה	1:250
תרשים נוסף	1:5000
תרשים נוסף	-
תמונה נוספת	-

תאריך: 7/2\2021

שמות וחתימות:

שם	תפקיד	חתימה
מר יורדי שגל	מנהל תכנון	0522457448
מר יורדי שגל	מנהל תכנון	0522457448
מר יורדי שגל	מנהל תכנון	0522457448



הערות:
1. המשרד לשיה נעזר בהתאמה חתומה.
2. שינוי כלשהו במידות התכנון יבוצע על ידי המשרד.
3. שינוי כלשהו במידות התכנון יבוצע על ידי המשרד.
4. גובה המבנה יבוצע לפי גובה המבנה המרבי המותר.
5. גובה המבנה יבוצע לפי גובה המבנה המרבי המותר.
לא לצורך ירושלים.

מסלול מודאף 20.12.2020
מסלול מודאף 20.12.2020