

מצב מאושר

קנ"מ 1 : 250

מקרא מצב מאושר

- גבול התכנית
- מס' תכנית תקפה **4552**
- דרך קיימת/או מאושרת
- מעבר ציבורי להולכי רגל
- אזור מגורים 3 מיוחד
- אזור מגורים 4 מיוחד
- שטח נוף פתוח
- שטח צבורי פתוח
- קו מתח גבוה קיים/להעתקה

מחוז : ירושלים
 נפה : ירושלים
 עיר : ירושלים
 המקום : שרפאת
 גוש : 30916
 חלקה : 99

חלקה ארעית : [6]
 על פי ת.צ.ר. מס' 1538/13
 שטח החלקה : 714 מ"ר
 הוכן עבור : הבעלים
 קנ"מ 1 : 250

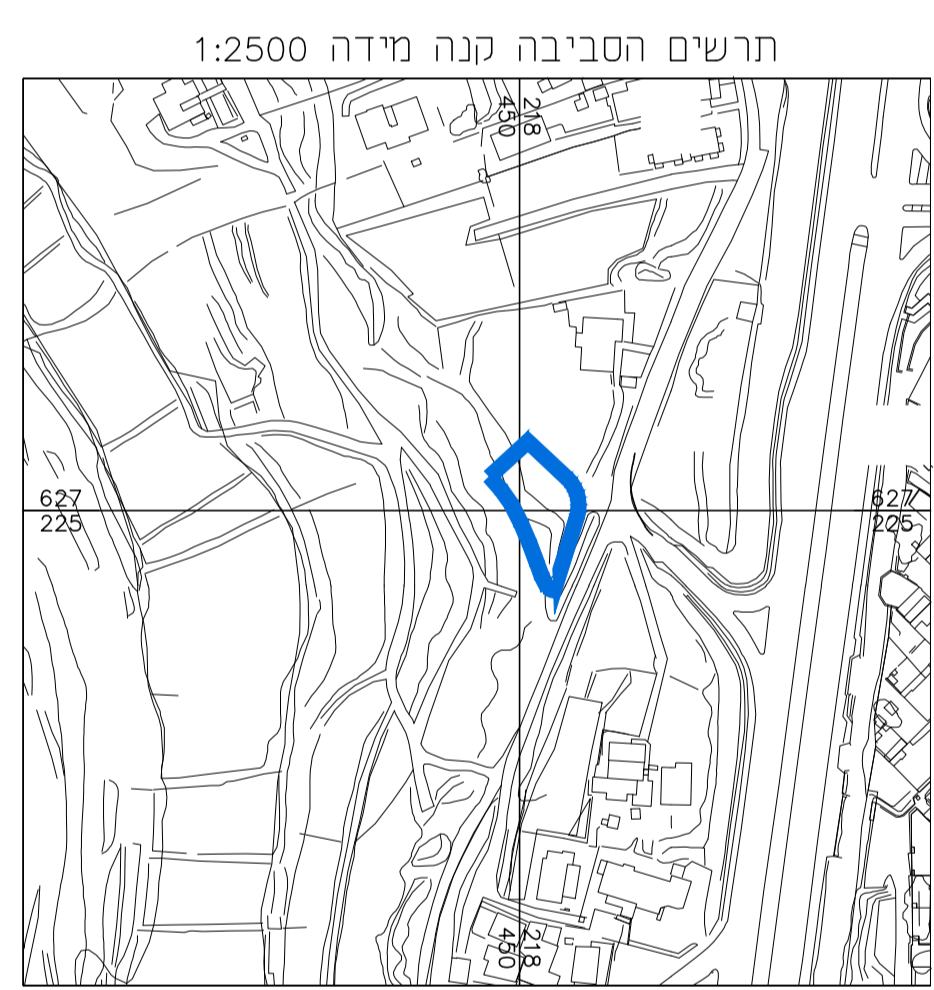
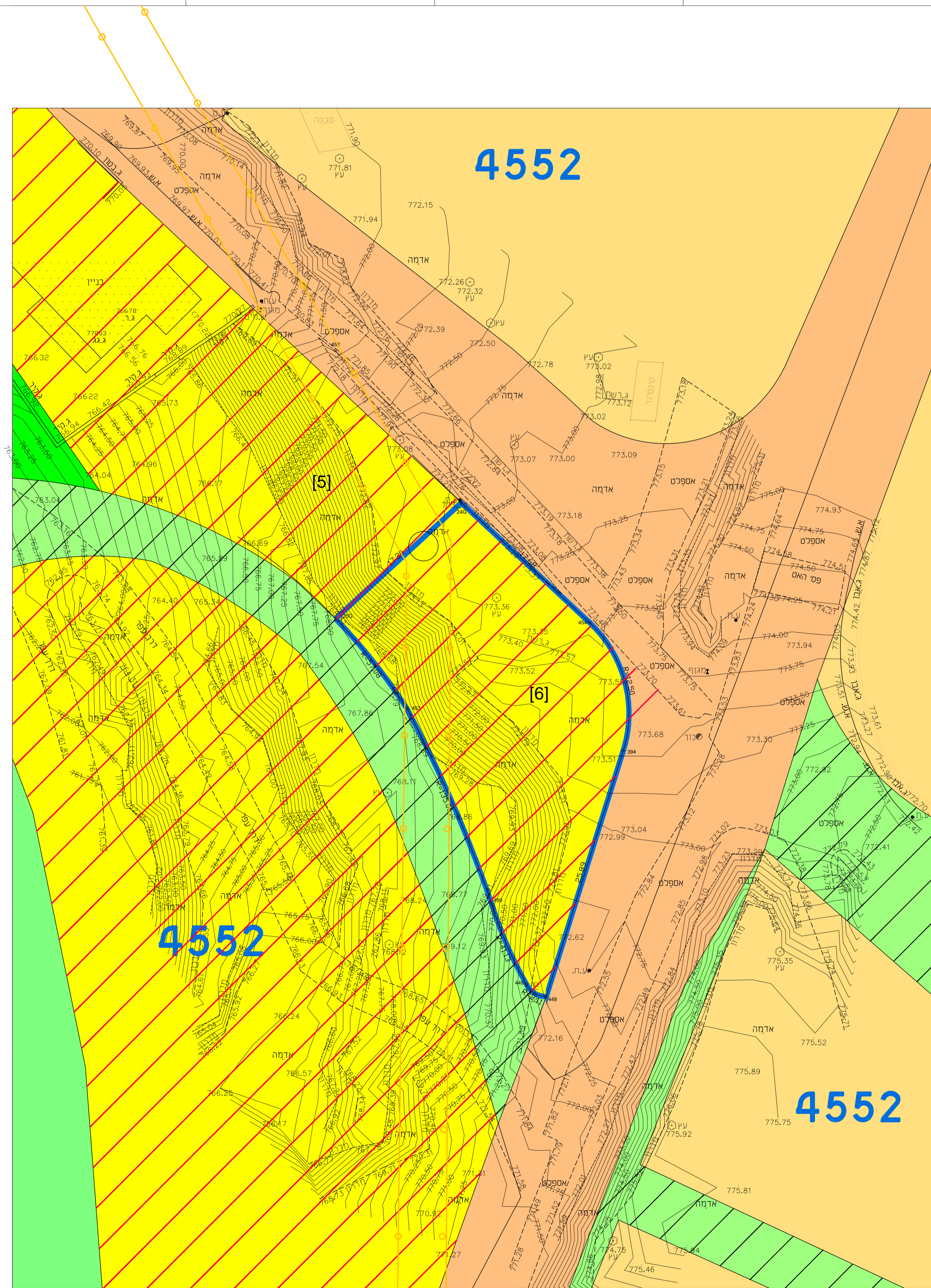

הצהרת המודד
 אני מאשר כי ספה זו הוכנה ונערכה בקנה מידה 1:250... והיא העתקה נכונה של התפרטות הטופוגרפית
 על סמך מדידה ששטחיהם ביום : 14.07.20...
 בהתאמה על בסיס איכות שביצועה למפה זו אני מאשר את כל הפרטים ומאשריניהם שצוינו
 בתפרטות מדידות כפי האמור : דרגת דיוק אופני היא : 3... דרגת דיוק אנכי היא : 3...
 התפרטות הוכנה לפי תמונות ומדידות ומפיקה : 1387... תאריך גמר התכנית : 14.07.20...
 אישור : דו"מ : 1387...
 שם המודד ומענו : מספר רישון : תחילה :



תשריט מצב מאושר

נספח לתכנית מס' 101-956813

הקמת מבנה למגורים
 בשכונת שרפאת ירושלים

גליון 1 מתוך 1

תחולה	רקע
תיאור	
תאריך עריכת הנספח	16/2/2022
קנ"מ	1:250
תרשימים נוספים	קנ"מ
תרשים הסביבה	1:2500
תרשים המקום	1:1250

שמות וחתימות:

עורך התכנית	מס' אבו ערפה חליל	מס' אבו ערפה חליל
	מס' ירושלים - מרג' אל מורר	מס' ירושלים - מרג' אל מורר
מודד	מס' אחמד דוויק- מס' רשון 1387	מס' אחמד דוויק- מס' רשון 1387
	מס' בית זניא	מס' בית זניא