

מחוז : ירושלים
 נפה : ירושלים
 המקום : גבל אלמוקבר
 גוש : 31239 (ארעי)
 מגרש : 2026 (חלק)
 חלקה : 1 (ארעי)
 הוכן עבור בעלים
 לפי תב"ע מס' 2683 א

- מקרא מצב מאושר**
 מצב מאושר ע"פ תוכנית - ב.מ. 2683 א
- גבול תכנית לתמ"מ
 - גבול תכנית מאושרת
 - מס תכנית מאושרת
 - גבול חוקה
 - דרך חוצת
 - אזור מגורים 6
 - שטח לבנין ציבורי
 - בנין קיים
 - 31239 מס חני
 - 1 מס חלקה

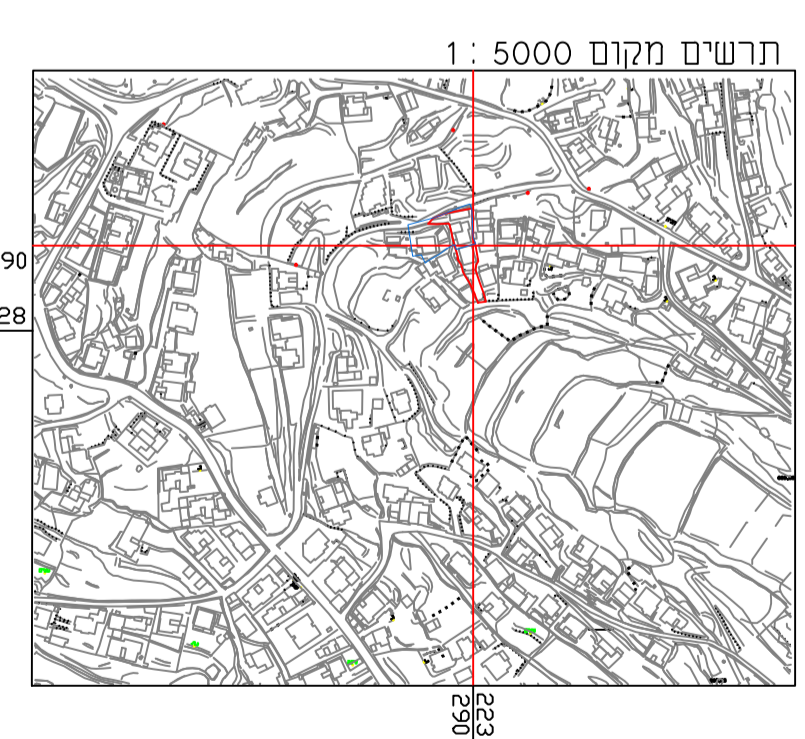
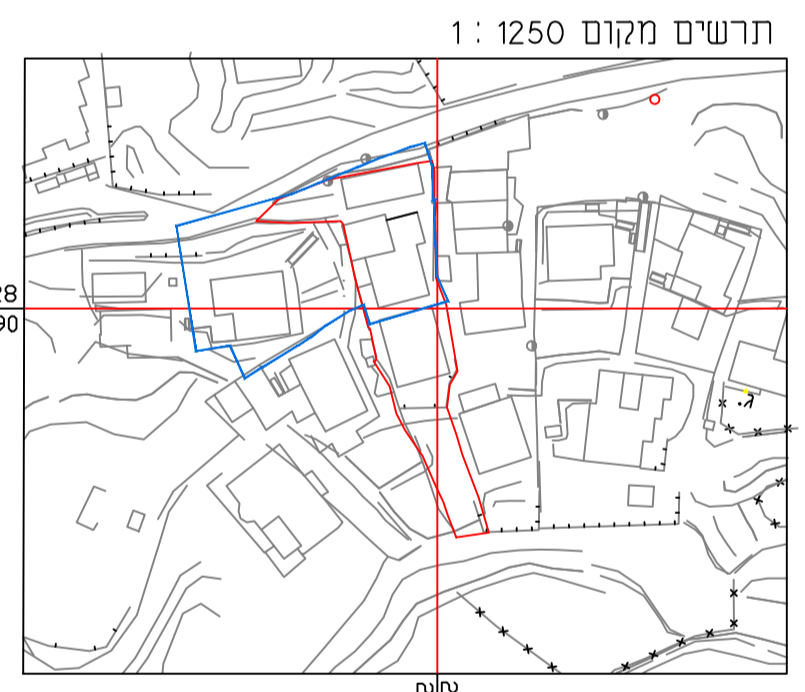

מספר התוכנית: 16-25010-מ.
 רמת דיוק המו הכחול והקדסטר:
 1 = מדידה גרפית
 2 = סו כחול (כלכד) ברמה אנליטית
 3 = מדידה אנליטית מראה ברמת חציר

1. המדידה המקורית:
 הריני מצהיר בזאת כי מדידת המפה הטופוגרפית/
 המצבית המוהוה רקע לתוכנית זו, נערכה עי ידי:
 ביום 25.01.2016

והיא הוכנה לפי הוראות נוהל מבאית ובהתאם
 להוראות החוק ולתקנות המודדים שבתוקף.

שם המודד: מוראד מחיטן
 מספר רישיון: 1310
 חתימה: _____ תאריך: _____

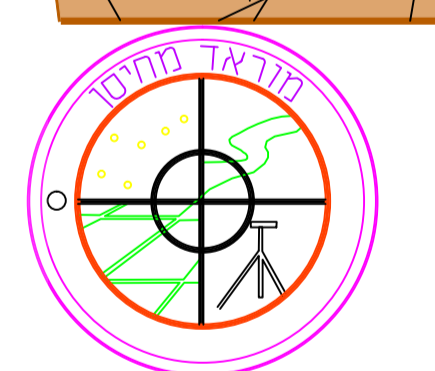

ירושלים - רח' מוהיר חסאן 24
 טל. 052-2457448 נייד. 02-5321440
 EMAIL: morad1976@gmail.com
 מנהל גיאודטי ומודד מוסמך

אי מאשר בה כ מפה רוא ונתנה נכון של המפה הטופוגרפית
 שכתתי עי סוף מדידה ששמתייה ביום _____ שהי
 וכי כל הפרטים שצוינו בחפסי רם מודיקים ודרגה היא א
 המפה בוצעה ברומא חקמות המודדים (מדידה ומיפוי) ורשית 1999

מח' סן מוראד 1310
 מפי רישיון תאריך חתימה

תכנית מס' 101-0566075
הגדלת אחוזי בנייה - גבל מוכבר

תוכנית מתאר מקומית
 תשריט מצב מאושר

איחוד וחלוקה	סמכות ראשית	אופי התכנית
-	ועדה מחוזית	תכנית שניתן מכוחה להוציא ריתרים

מחוז : ירושלים
 מרחב תכנון מקומי : ירושלים
 רשות מקומית : ירושלים
 שטח התכנית : 1026.29 מ"ר
 קנה מידה : 1:250

גושים וחלקות בתכנית:

גוש	סוג הגוש	חלקות בשלמותן	חלקי חלקות
31239	רקוע לא מוסדר	1	1 ארעי

חותמות מוסד התכנון :

שלב: הגשה מהדורה: (1) תאריך: 2020-8-1

מודד	שם:	מוראד מחיטן	
	כתובת:	רחוב מוהיר חסאן 42	
טלפון:	תל:	021843941	02-5321440
דואר:	morad1976@gmail.com		