

# מצב מאושר על פי תכניות ב'36, 62, 2155, 2513, 2513א', 101-0173013, 8036, 4916, 101-0537514, 101-0178129 קנ"מ 1:250

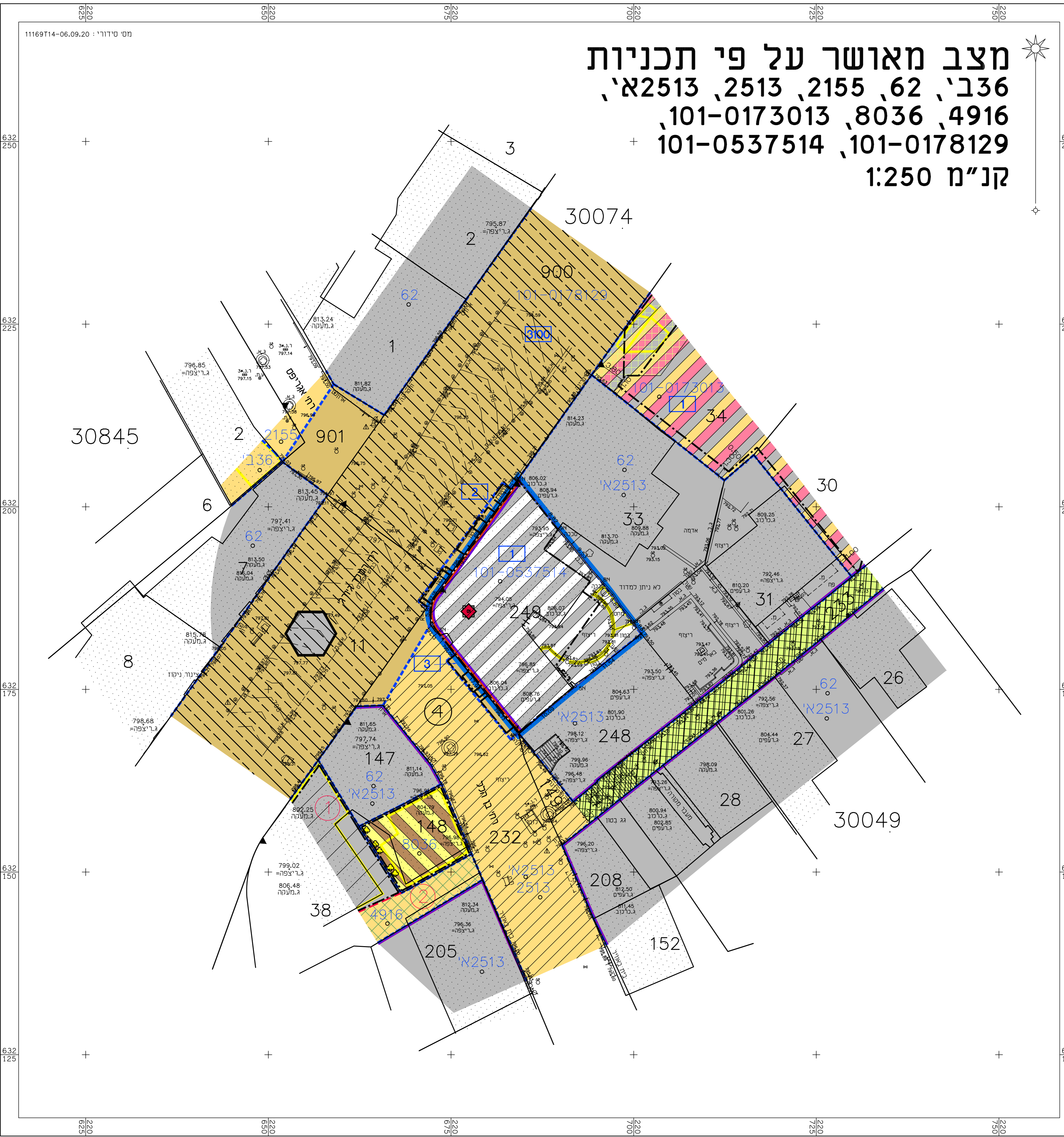

## מקרא מצב מאושר

- גבול תחום
- גבול תחום מאושר ומספרה 101-0537514
- (א) דרך סימון או מאשרת
- דרך מאשרת
- (א) מדרגוב
- (א) שכיל דהרובי רגל
- אזור מגורים מעורב
- (א) אזור מסחרי מיוחד
- מגורים מסורג אריות
- ערבי מגורים
- העומר
- חוות מסחריות
- חוות חקלאיות מיוחדות
- מבנה דהריסה
- דהריסה
- או בנין דלי חבישה 101-0537514, 4916, 8036
- או בנין חקלאיות מסויג
- דלי חבישה 101-0537514, 101-0537514, 101-0537514
- וסח האמה
- אזור מדרגוב סמוך דרכב בגאון ודרכב שות בעשות מסוימת
- שטח מדרגוב סמוך דרכב בסתוח נדבר
- רצפת חומצי
- עץ העקרה
- מספר חומצי
- מבנה לשמור
- מספר סמל
- בנין סים
- גבול נש
- מספר נש 30049
- גבול חלקה
- מספר חלקה 249
- גבול תא שטח ומספרה
- גבול מרש
- מספר מרש

(יישורים שלא לפי מבאית 2006

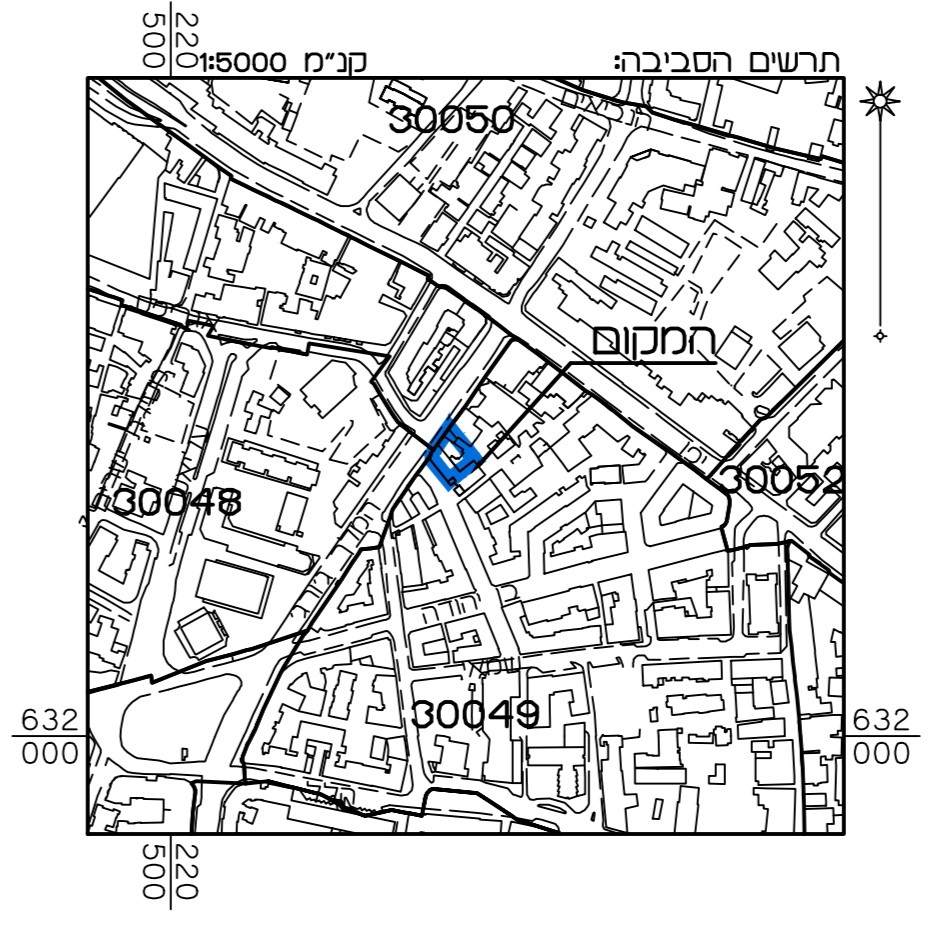
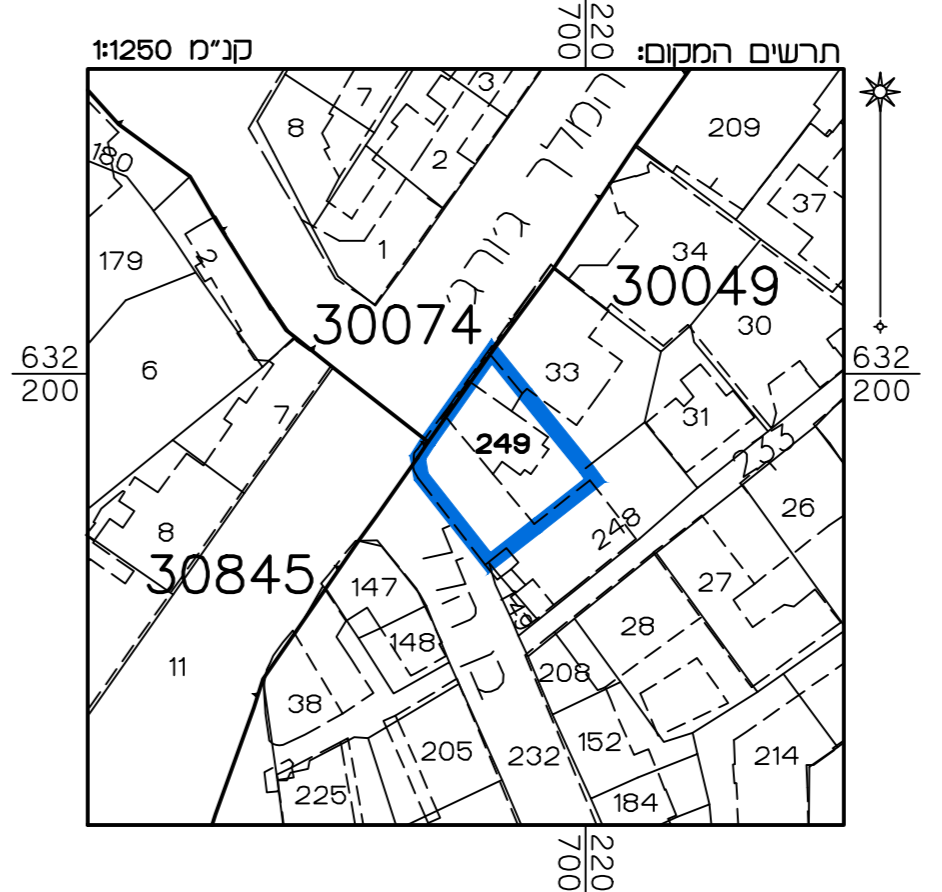

## מצב מאושר 101-0944827 on תוספת שטחים וקומות לבנין בפינת רחוב בן הלל 1 המלך גורג, מרכז העיר

|                      |   |
|----------------------|---|
| גליון 1 מתוך 1       |   |
| תחולה                | רקע   |
| תיאור                |   |
| תאריך עריכת<br>הנספח | 08/09/20  |
| קנ"מ                 | 1:250   |
| תרשימים נוספים       | קנ"מ  |
| תרשים המקום          | 1:250   |
| תרשים סביבה          | 1:5000  |
| שמורת וחקימות:       |   |
| עורך<br>הנספח        | שם: ראובן אלסטר<br>תאריך: מימד פוטוגרמטריה<br>מידות ותנאים בע"מ |

הריני מצורר בזאת כי המפה המופגרת/ המצבית המהווה רקע לתכנית זו, נערכה על ידי ביום 06.09.20 והיא הוכנה לפי הוראות נוהל מבאית ובהתאם להוראות החוק ולתקנות המודדים שבתוקף דיוק העו החזול והקדסטר. מדידה אנליטית מלאה ברמת תציר

|            |             |
|------------|-------------|
| שם המודד   | אלסטר ראובן |
| מספר רשיון | 502         |
| חתימה      |             |
| תאריך      |             |