

מיקול התכנון
 חוק התכנון והבנייה, התשכ"ה - 1965
 מחוז ירושלים
 הוועדה המחוזית החליטה ביום:
 12/06/2022
 לשפר את התוכנית
 24/07/2022

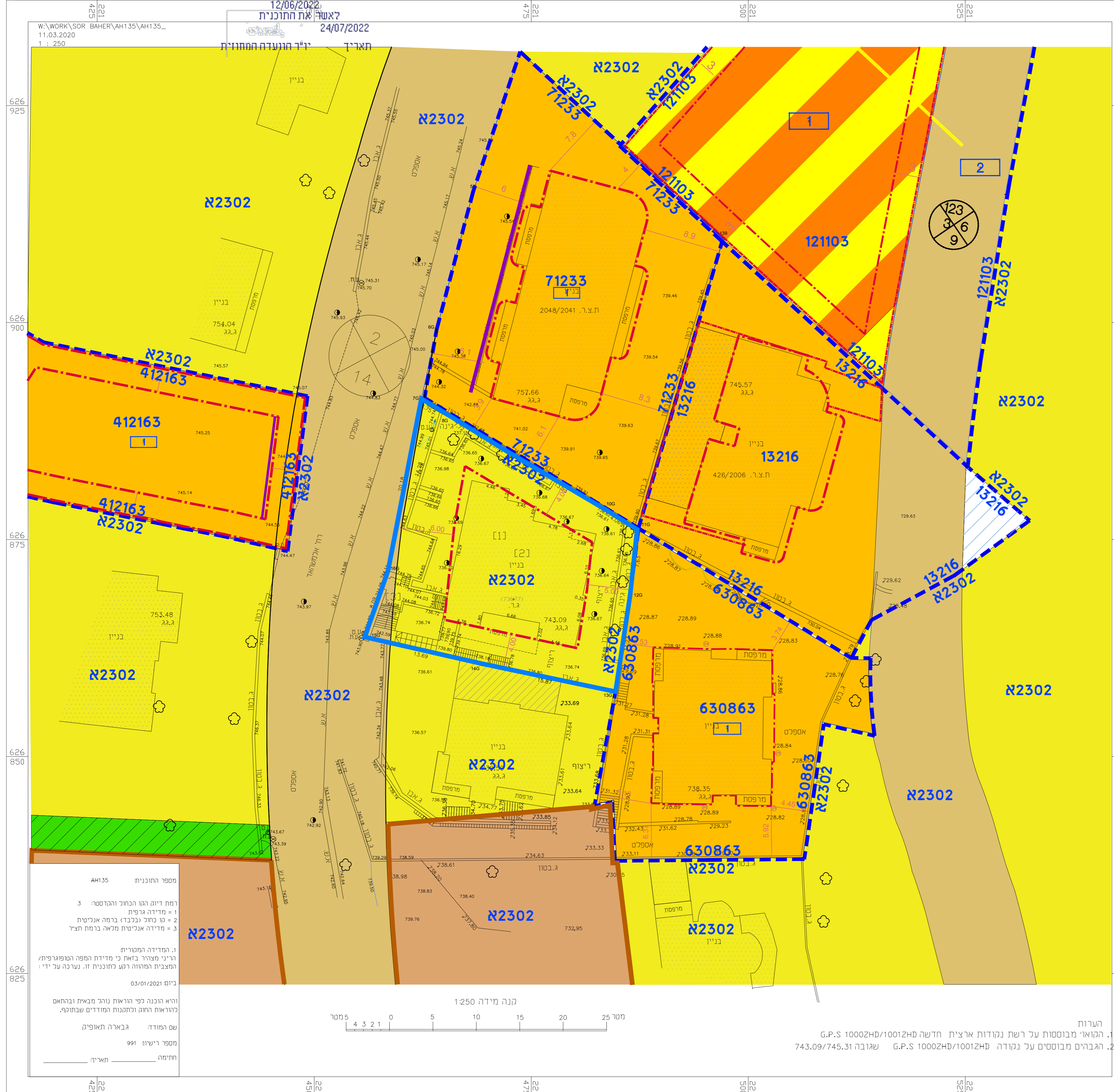

מקרא מצב מאושר

- גבול התכנית
- גבול תכנית
- גבול תכנית מאושרת
- חזית מסחרית
- קו בנין
- קו בנין תחתי
- להריסה
- מספר תוכנית מאושר
- בניין קיים
- אזור מגורים 5 מיוחד
- דרך מאושרת
- מבנים ומוסדות ציבור
- מגורים ומבנים ומוסדות ציבור
- מגורים בי
- מעבר ציבורי להולכי רגל
- יעד עפ"י תכנית מאושרת אחרת

- מספר הדרך
- קווי בנין
- רוחב הדרך
- מספר חלקה
- גבול חלקה
- מספר גוש

תרשים הסביבה קנה מידה 1:5000

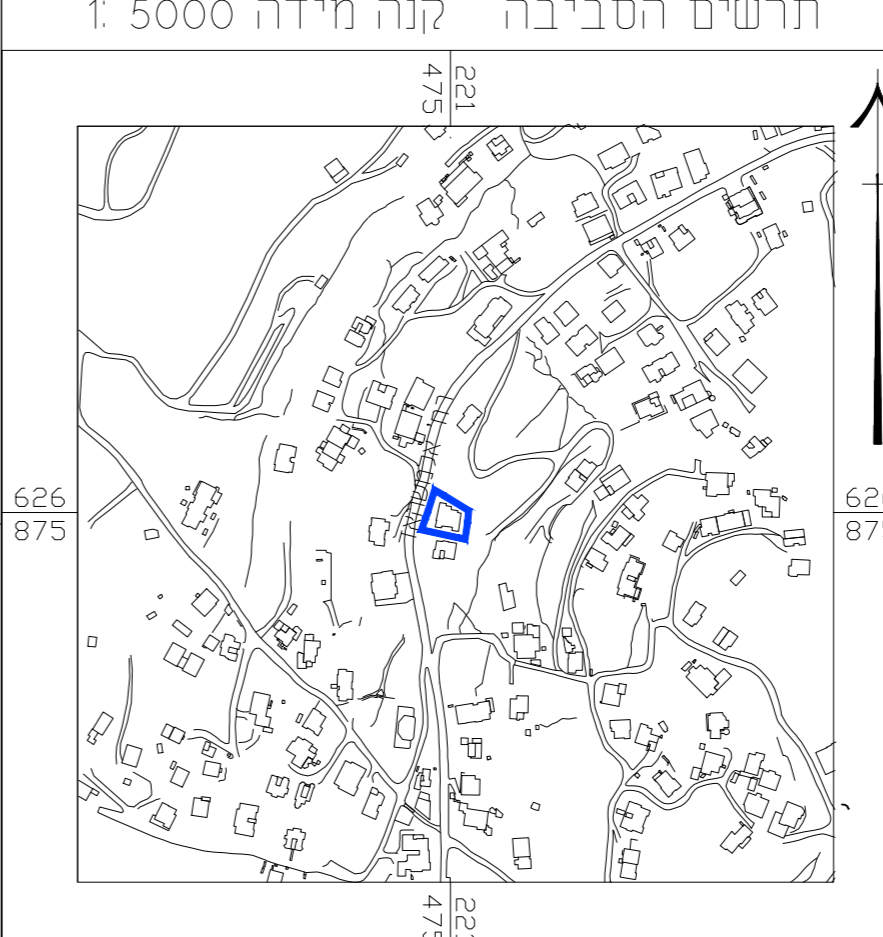

חוק התכנון והבנייה, התשכ"ה - 1965 תכנית מתאר מקומית	
101-0936682	
תוספת שתי קומות מעל בניין קיים בשכונת צור באהר	
תשריט מצב מאושר	קנ"מ 1:250
מחזור	ירושלים
מרחב תכנון מקומי	ירושלים
רשות מקומית	ירושלים
ישוב	ירושלים
שטח התכנית	660 מ"ר
תאריך	18-01-2021

מספר התוכנית: AH135

דמת דיון והו הכוח והמספר: 3

1 = מדידת מדידת

2 = קו כחול (בכבוד) ברמה אנכית

3 = מדידה אנכית מכאה ברמת תציר

1. המדידה המסורתית

הריני מצהיר בזאת כי מדידת המפה המסופרת פתח/ת המצבית המרוחה רגע לתוכנית זו. נערה על ידי:

יום: 03/01/2021

הוא הוכנה לפי תרואות נוהל מבית וברחמא לכהוראת החוק וכתקנות המודדים שבחוק.

שם המודד: גבארה תאופיק

מספר רישיון: 991

תחילה: _____

תאריך: _____

קנה מידה 1:250

0 5 10 15 20 25



הערות

1. הקוארדינטות מבוססות על רשת נקודות ארצית חדשה G.P.S 10002HD/10012HD שגובהה 743.09/745.31

2. הגבהים מבוססים על נקודה G.P.S 10002HD/10012HD שגובהה 743.09/745.31

אישר מפה

אני מאשר כי מפה זו היא העתק נכון של מפת רגע שהכנתי על סמך מדידה שהסתיימה ביום ____ בחודש ____ שנת ____ וכי כל הפרטים שצוינו במפה הם מדויקים ודרגתה היא ____ המפה בוצעה בהתאם לתקנות המודדים ומדידה ומיפוי. התשנ"ח-1998.