

## מצב מאושר עפ"י תכנית מפורטת: 4026, 10257 &, 126961, 65599, 11526, 4156, 3909

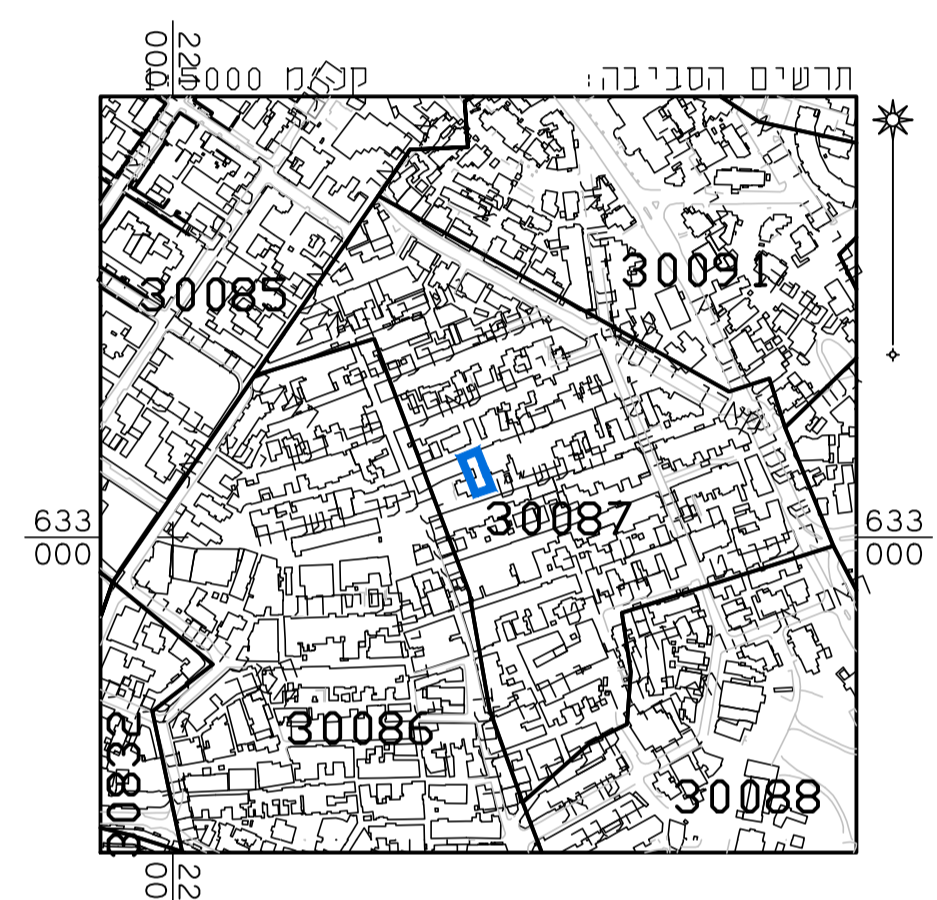
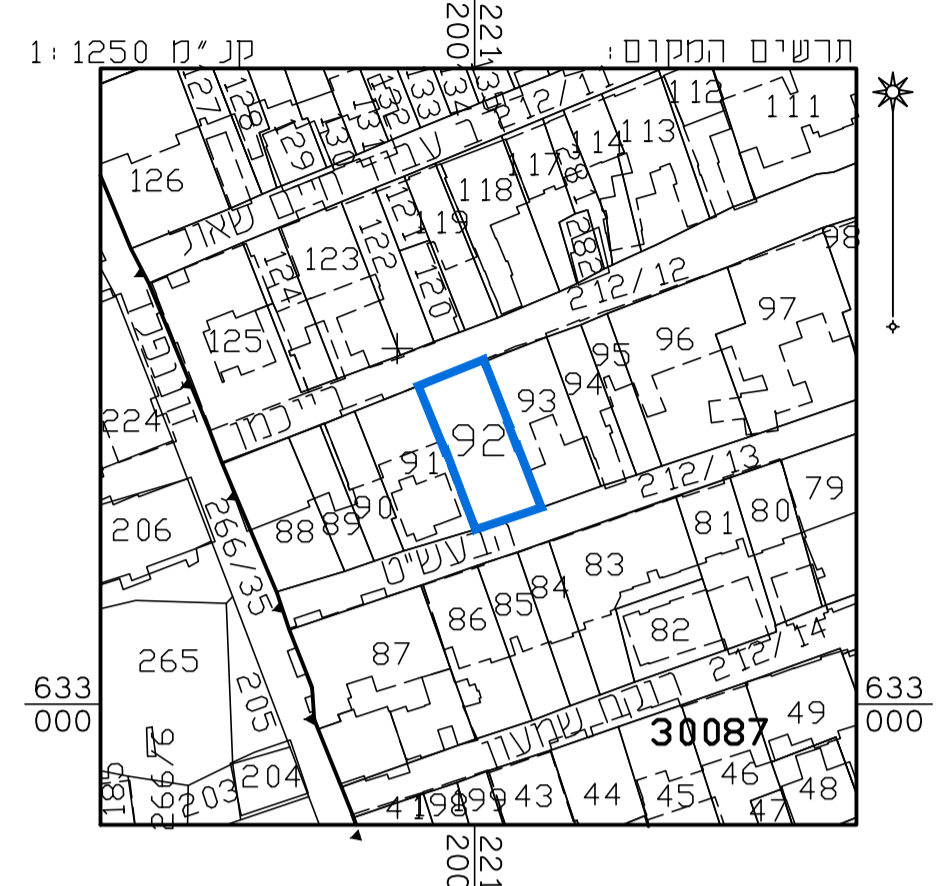
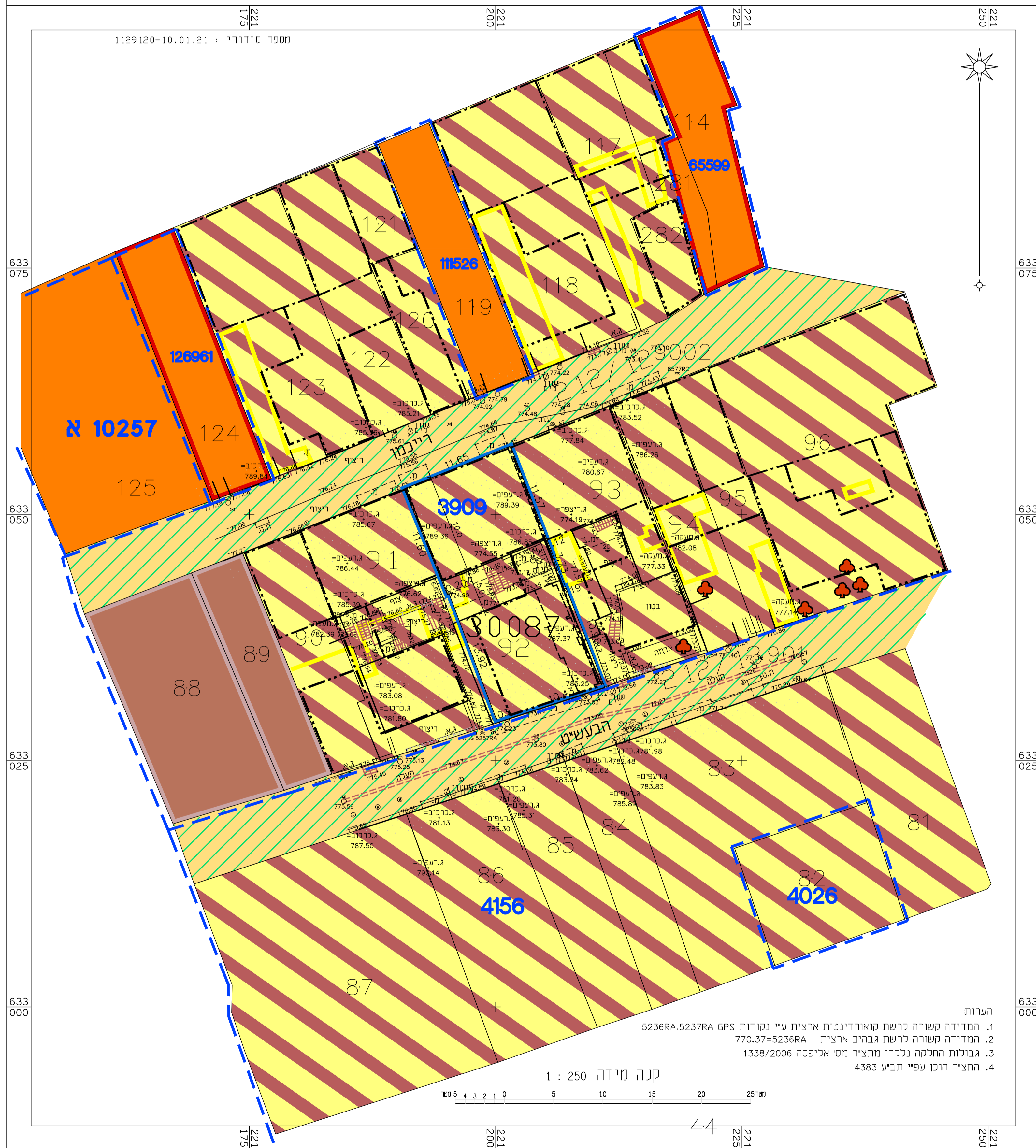

מקרא מצב מאושר

- גבול תכנית מוצעת
- גבול תכנית מאושרת ומספרה 3909
- דרך משולבת
- אזור מגורים מיוחד
- קו בנין מאושר לבנינים בני 3 קומות
- קו בנין מאושר לבנינים בני 2 קומות
- בנין להריסה
- ט/עצים לשמור
- שטח למוסד
- מגורים ג
- מגורים ד
- בנין קיים
- מס וגוש 30087
- גבול חלקה מס 92

### תכנית מס' 101-0934752

תוספת בניה לשם הרחבות, תוספת קומה ותוספת יח"ד, ברזי הבעש"ט 9. תכנית מתאר מקומית

### מצב מאושר

איחוד וחלוקה ללא איחוד וחלוקה	סמכות ראשית ועדה מחוזית	אופי התכנית תכנית שניתן מנחה להוציא היתרים או הרשאות
-------------------------------	-------------------------	--

מחזור: ירושלים  
 מרחב תכנון מקומי: ירושלים  
 רשות מקומית: ירושלים  
 ישוב: ירושלים  
 שטח התכנית: 0.2965 דונם  
 קנה מידה: 1 : 250

גושים וחלקות בתכנית:

גוש	סוג הגוש	חלקות בשלמותן	חלקי חלקות
30087	לא מוסדר	92	—

שם: יצחק רוזנבלו	מס' רישון: 502	עורך התכנית
מס' תכנית: רגפן 41 אפרת	מס' תחנות: 1129120	
מס' תכנית: ראו"ב אלסטר	מס' תחנות: 502	מוסד מוסד

מספר התוכנית: 1129120  
 רמת דיגן הפו הנחול והקדסט: 3  
 1 = מדידה גרפית  
 2 = קו כחול לבנדר (ברמה אנליטית)  
 3 = מדידה אנליטית מלאה ברמת תציר  
 1. המדידה המקורית הרי"ג מצויה בזאת כי מדידת המפה הטופוגרפית/המצבית המהווה רקע לתוכנית זו. נערכה על ידי: 10.01.21 ביום  
 והיא הוכנה לפי הוראות נוהל מבאית ובהתאם לרוראות החוק וכתקנות המודדים שבתוקף.  
 שם המודד: אלסטר ראו"ב  
 מספר רישון: 502  
 חתימה: \_\_\_\_\_ תאריך: \_\_\_\_\_