

### מצב מאושר

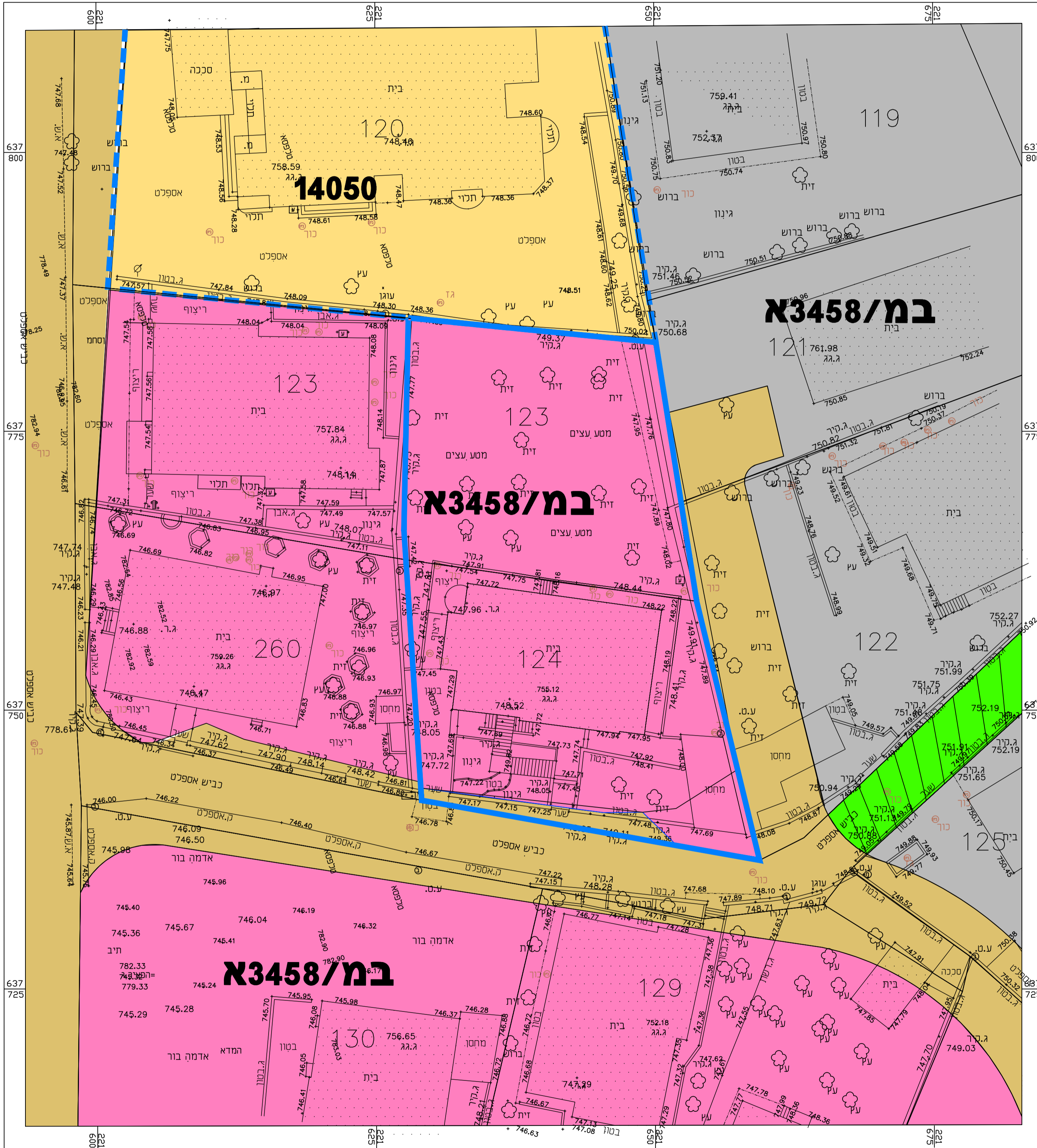

מקרא	
	גבול תכנית
	גבול תכנית מאושרת ומספרה
	גבול חלקה ומספרה
	גבול גוש ומספרו
	אזור מגורים 1 מיוחד
	אזור מסחרי מיוחד
	דרך קיימת ו/או מאושרת
	בנין קיים
	מעבר ציבורי להולכי רגל

### תרשים סביבה 1:5000

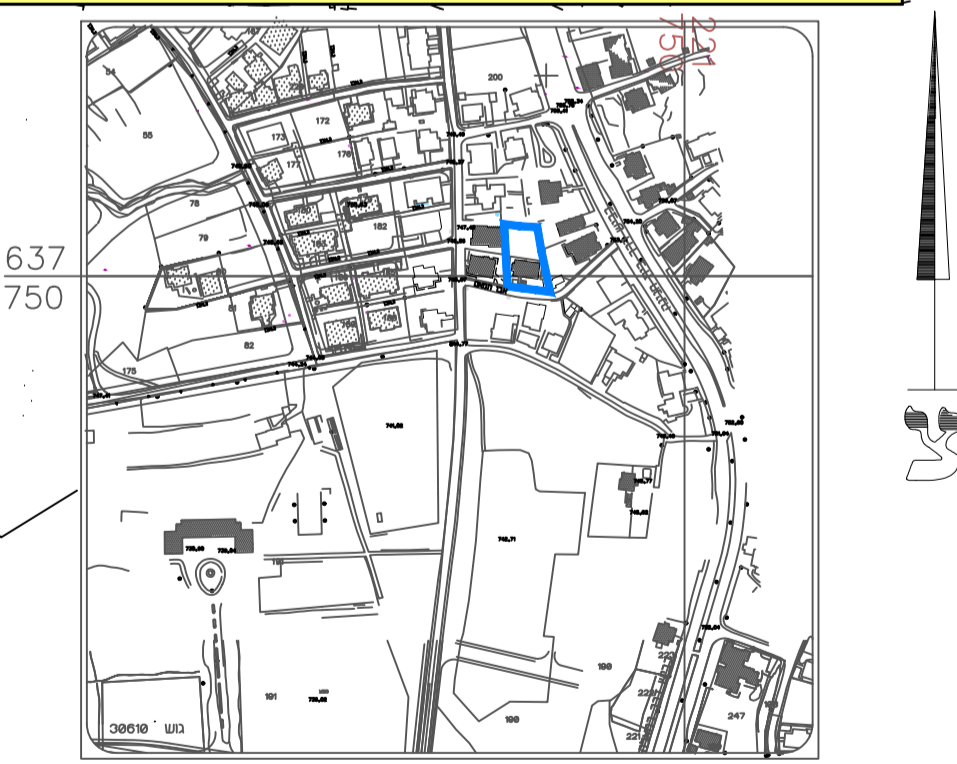

**חוק התכנון והבנייה, התשכ"ח - 1965**  
**תכנית מתאר מקומית**

**101-0858241**

**הקמת בניין למגורים מסחר משרדים ומעדון רב תכליתי**  
**בבית חנינה ירושלים**

**תשריט מצב מאושר**

**תאריך**  
 שטח התכנית: **1.101 דונם** קנה מידה: 1:250

**סבלת גושים וחלקות**

מספר גוש	חלקה כל הגוש	מספרי חלקות בשלמותן	מספרי חלקות בחלקיותן
30610	123	124	

**הצהרת המודד**  
 הריני מצהיר בזאת כי מידת המפה המופגרת/המצבית המהווה רקע לתכנית זו, נערכה על ידי ביום ----- והיא הוכנה לפי נוהל מבאת ובהתאם להוראות החוק ולתקנות המודדים שבחוק. דיוק הקו הכחול והקדסטרי-מדידה אנליטית מכאה ברמת תציר

אשרף חג יחיא 1085  
 י.ע.ס. המודד מספר רישיון

**עורך התכנית**  
 שם: אמנד טוזאן  
 ת.ד. 51630 י-ם סניף ד"ר ירושלים  
 כתובת: בית חנינה - ירושלים  
 דוא"ל: jad.tohhan@gmail.com  
 פקס:  
 טלפון: