

תכנית מס' 101-0920702

תוספת בנייה מעל בניין קיים
בשכי גבל אלמוקבר ירושלים
תכנית מתאר מקומית

מצב מאושר

איחוד וחלוקה	סמכות ראשית	אופי התכנית
ללא איחוד וחלוקה	ועדה מחוזית	תכנית שמכוחה ניתן להוציא היתרים / א הרשאות

מחוז: **ירושלים**
 מרחב תכנון מקומי: **ירושלים**
 רשות מקומית: **ירושלים**
 שטח התכנית: **0.642 ד'**
 קנה מידה: **1 : 250**

גוש	סוג הגוש	חלקות בשלמותן	חלקי חלקות
31238	לא מוסדר	1	

חותמות מוסד התכנון:

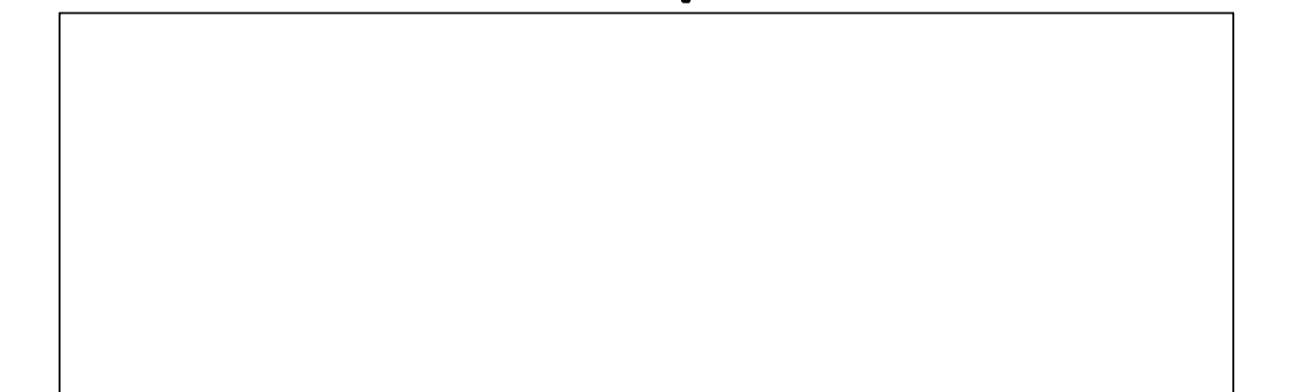

שלב: הגשה מהדורה: 1 תאריך: 16/08/2020

שמות וחתימות:

עורכי תכנית	
שם:	
מסלול:	
מסלול:	
מסלול:	
מסלול:	
מסלול:	
מסלול:	
מסלול:	

הצהרת מודד

הריני מצריר בזות כי מדידה המפה הטופוגרפית / המצבית המהווה רקע לתכנית הזו, נערכה על ידי ביום: 04/08/2020 והיא הוכנה לפי הוראות נוהל מבאית וברתאם להוראות הזוק ותקנות המודדים שבתוקף, דיוק הקו הכחול והקודסטר: מלאה ברמת תציר

שם מודד	מספר רישיון	חתימה	תאריך

מקרא מצב מאושר

- גבול התכנית
- גבול התכנית מאושרת
- דרך מאושרת
- אזור מגורים 6
- מגורים ב'
- אזור מגורים א'
- מגורים ומבנים ומוסדות ציבור
- שטח נוף פתוח
- זיקת הנאה למעבר ברכב
- בניין קיים
- מס גוש
- מס' חלקה

מחוז: ירושלים
 נפה: ירושלים
 מקום: גבל אלמוכבר
 גוש: 31238
 חלקה: [1]
 שטח: 0.642 ד'
 הוכן עבור:

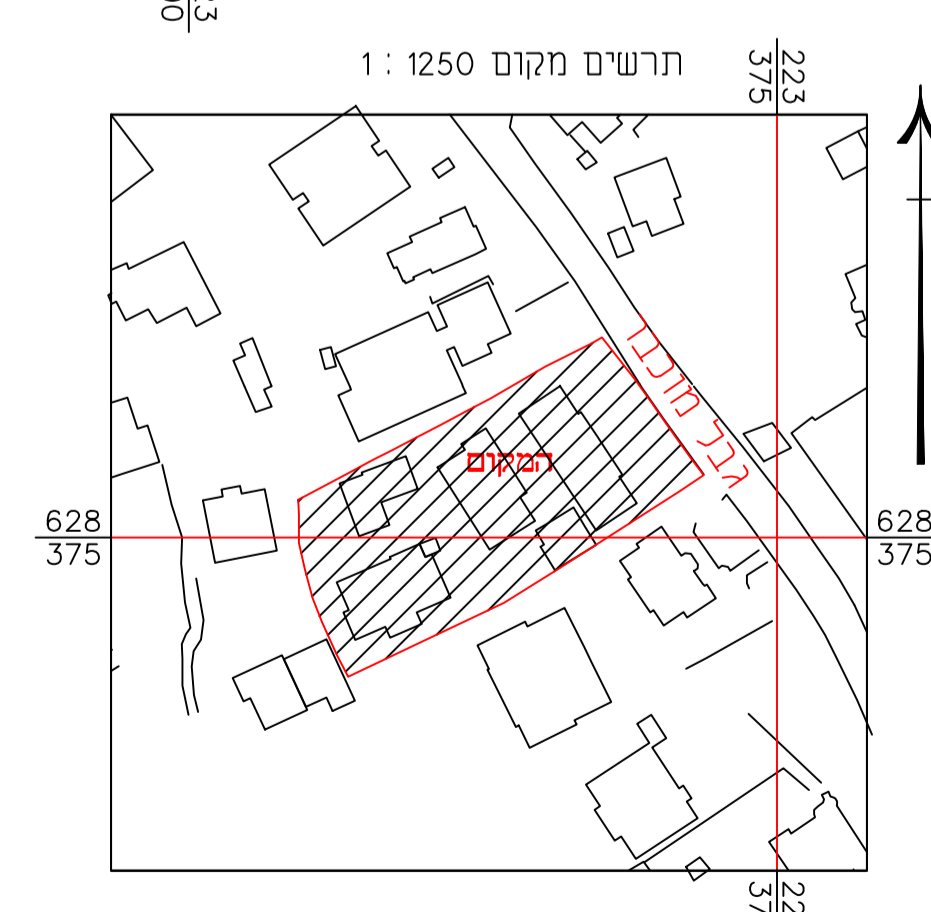
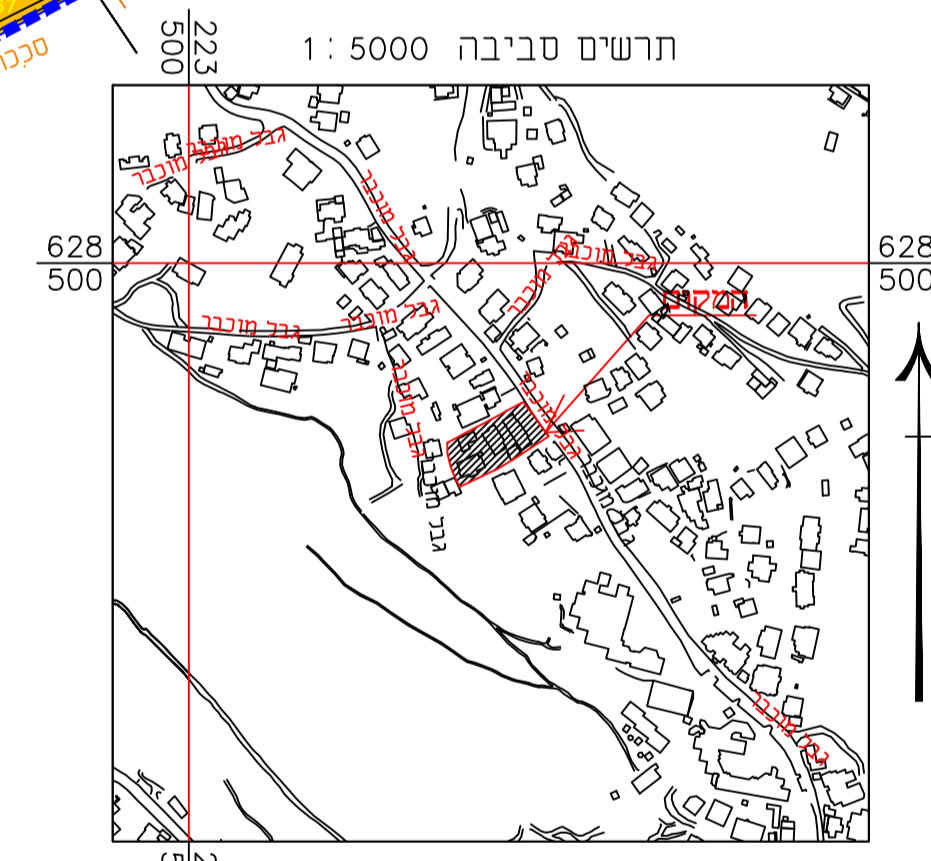

דו"שים שרותי הנדסה מדידות ופיתוח
 בית רבני - כביש ראש - ירושלים
 מס': 02-6567604
 פקס: 02-6567604
 תל: 052-4701010
 (חתימת מודד ומספר תאריך)

אישור מפה
 אני מאשר כי מפה זו היא תוצרת גיבוי על מפת רחב שרכנתי על סמך מדידה שהסתיימה ביום 04 בחדש 08 שנת 2020. וכי כל הפרטים שצוינו במפה הם מודיעים ודוגמתם היא א... הטופה בצורה בהאם לתקנות המודדים -מדידה ומפוי.ההשנתי-1998.
 04/08/2020
 שם המודד ומספרו: 1423
 מספר רישיון: 1423
 חתימה:

מינהל התכנון
 חוק התכנון והבניה, התשכ"ה - 1965
 מחוז ירושלים
 מועדה המחוזית החליטה ביום: 14/08/2022
 לאשר את התוכנית
 תאריך: 06/09/2022
 מועדה המחוזית החליטה ביום: 25/07/2021
 מספר התכנית: 101-0920702
 תאריך: 25/04/2022
 יו"ר הוועדה המחוזית: תאריך: