

מקרא

תא שטח ומספרו	1	גבול התכנית	גוש 1234
מספר הדרך	2	גבול גוש ומספרו	5
קווי בנין	3	גבול חלקה ומספרה	
רוחב הדרך	4		

מגורים ג ■
 קו בנין עילי ---
 קו בנין ---

אישורים בתכנית מס' 101-0885913

מינהל התכנון
 התכנון והבניה, התשכ"ה - 1965
 מחוז ירושלים
 דה המחוזית החלטיה ביום: 31/10/2021

החלטת המועצה המקומית/המחוזית/המחוזית הממונה רקע לתכנית זו, נערכה על ידי ביום 15-07-2020 והיא הוכנה לפי הוראות נוהל מבא"ת בלשמה להוראות החוק ולתקנות המודדים שבתוקף. דיוק הקו הכחול והקדסטר: מדידה גרפית

מספר רישון 407
 eli-edrey
 שם המודד

תאריך חתימה

חוק התכנון והבניה, התשכ"ה - 1965
תכנית מתאר מקומית
מס' 101-0885913

תוספת שטחים ויח"ד ברוחב כנרת 10

תשריט מצב מוצע	גיליון 1	מתוך 1
מחוז	ירושלים	
מרחב תכנון מקומי	ירושלים	
רשות מקומית	ירושלים	
ישוב	ירושלים	
תכנית בסמכות	מחוזית	
איחוד וחלוקה	ללא איחוד וחלוקה	
היתרים או הרשאות	תכנית שמכוחה ניתן להציא היתרים או הרשאות	
מונה תדפיס התשריט	16	
מועד הפקה	04/04/2022	14:08
שטח התכנית	0.055 דונם	קנה מידה 1:250
שמות*		
מגיש תכנית	אריה רייכמן תאגיד	
עורך ראשי	נעמה פקמן תאגיד	

בעלי ענין בקרקע*

טבלת גושים וחלקות*

מספר גוש	חלק/כל הגוש	מספרי חלקות בשלמותן	מספרי חלקות בחלקיותן
30069	חלק	238	

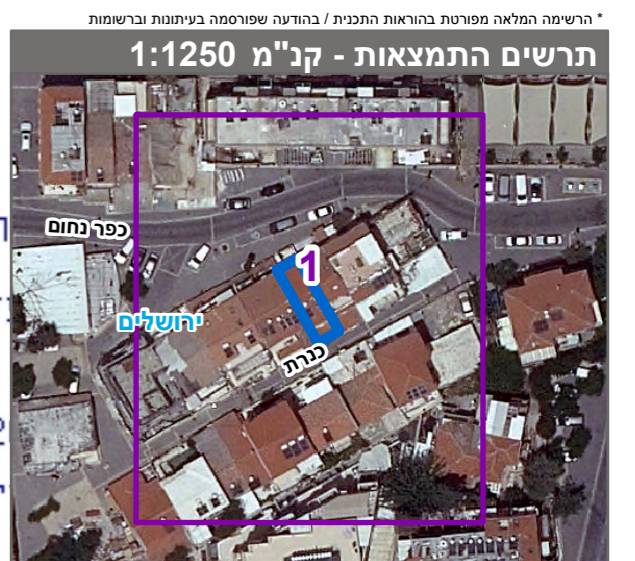

שנת צילום אוויר: 2019