

מקרא מצב מאושר

- גבול התכנית (Solid blue line)
- גבול התכנית מאושרת (Dashed blue line)
- דרך מאושרת (Orange area)
- אזור מגורים 4 (Yellow area)
- אזור מגורים 1 (Purple area)
- בניין קיים (Dotted pattern)
- מס' גוש 30518
- מס' חלקה 11

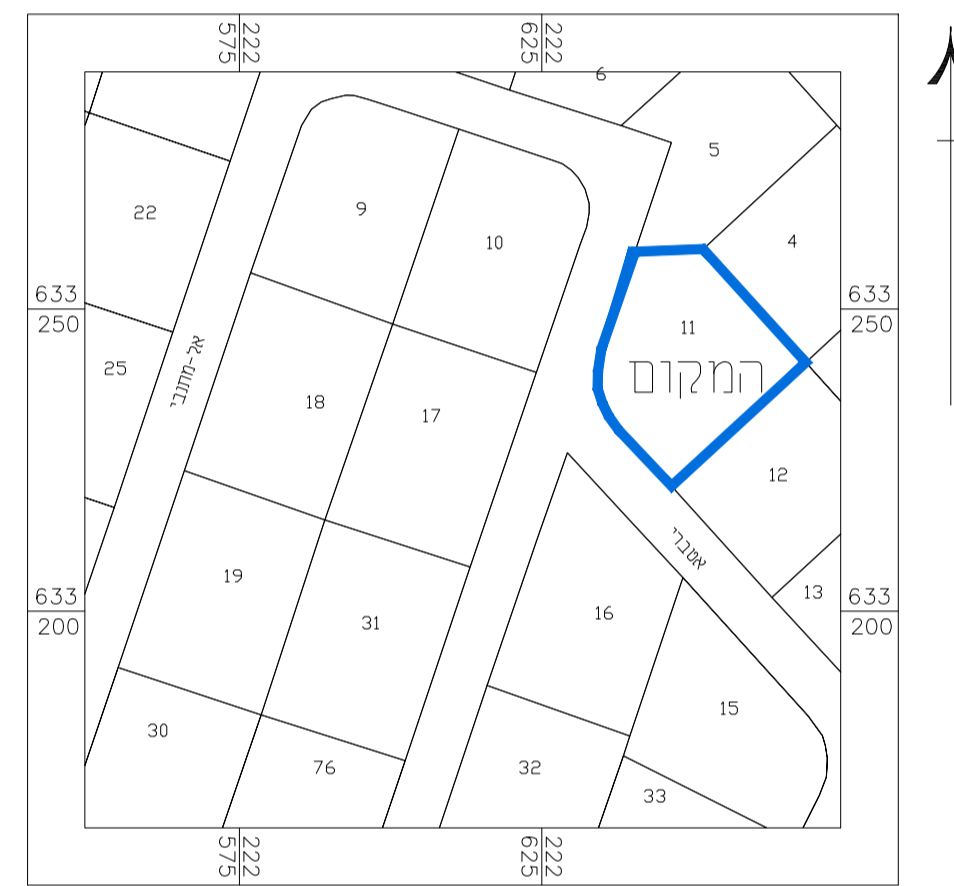

תרשים סביבה כללית
 קנ"מ 1:1250

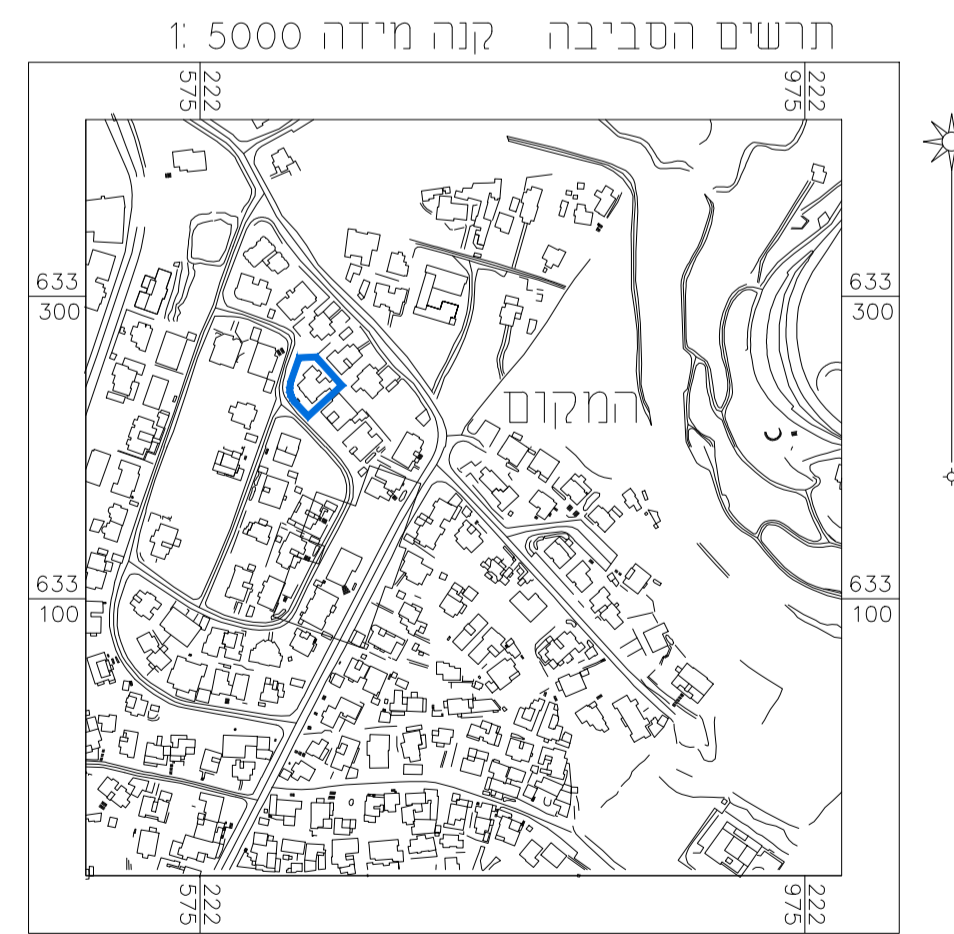

תרשים סביבה קרובה
 קנ"מ 1:5000

מספר התכנית: 30518-11
 3 = רמת דיוק המהולך והמקומות:
 1 = מדידת גרפית
 2 = מדידת נגזרת ברמה אנכית
 3 = מדידת אנכית מראה ברמת תצויר
 1. המדידה המקורית
 הריני מצווה בזאת כי מידת המפה הטופוגרפית/ המצבית המראה דעם לתוכנית זו, נערכה על ידי:
 ביום: 15/3/2022
 והיא הוכנה לפי הוראות נוהל מבאית ובהתאם לרואות החוק ולתקנות המודדים שבתוקף.
 שם המודד: גבאיה חופיק
 מספר רישוי: 991
 חתימה: _____ תאריך: _____

מצב מאושר קנ"מ 1:250

הערות
 הקאורדינטות קשורות לנקודת E572471.2D.38182.G.P.S.
 הגבהים קשורים לנקודת ELY4524.G.P.S. שגובהה 796.53

חוק התכנון והבניה, התשכ"ה - 1965
 תכנית מפורטת

מס' תכנית 101-0842161

שם התכנית
תוספת בנייה מעל מבנה קיים
בשכונת ואדי אלג'וז ירושלים

מצב מאושר גבולות: מתוך 1 / גבולות: 1

שם הנספח	קנ"מ
מצב מאושר	1:250
תרשים סביבה	1:1250
תרשים נוסף	1:5000
תרשים נוסף	-
תמונה נוספת	-

תאריך: 16/3/2022

מודד	שם: תופיק גבאיה	מס' רישוי: 991
	תחנת: בית חנינה	
	טלפון: 02-5838502	דוא"ל: MZD2005@yahoo.com