

מקרא

גבול התכנית: 1 גוש: **1234**

תא שטח ומספרו: 1 גבול גוש ומספרו: **5**

מספר הדרך: 1 קווי בנין: 2 3 4 גבול חלקה ומספרה: **5**

מספר הדרך: 2 3 4 גבול חלקה ומספרה: **5**

מגורים ב:

דרך מאושרת:

מידות:

קו בנין תחתית/תת קרקעי:

קו-בנין:

עץ/עצים להעתקה:

אישורים בתכנית מס' 101-0944322

| מספר גוש | מספר חלקה | מספר חלקות | מספר חלקות |
|----------|-----------|------------|------------|
| 30799 | 1 | 1 | 1 |

הריני מצהיר בזאת כי המפה הטופוגרפית/המצבית המהווה רקע לתכנית זו, נערכה על ידי ביום 24/12/2020 והיא הוכנה לפי הוראות נוהל מבא"ת ובהתאם להוראות החוק ולתקנות המודדים שבתוקף. דיוק הקו הכחול והקדסטר: מדידה אנליטית מלאה ברמת תצ"ר

מוראד חיסן
שם המודד

1310
מספר רישון

תאריך

חתימה

חוק התכנון והבנייה, התשכ"ה - 1965
תכנית מתאר מקומית
מס' 101-0944322

הקמת בנין חדש בתחום התכנית, שכל צור באהר

תשריט מצב מוצע גיליון 1 מתוך 1

| | |
|------------------|---------|
| מחוז | ירושלים |
| מרחב תכנון מקומי | ירושלים |
| רשות מקומית | ירושלים |
| ישוב | ירושלים |

| | |
|------------------|---|
| תכנית בסמכות | מחוזית |
| איחוד וחלוקה | ללא איחוד וחלוקה |
| היתרים או הרשאות | תכנית שמכוחה ניתן להוציא היתרים או הרשאות |

| | |
|-------------------|--------------------------|
| מונה תדפיס התשריט | 3 |
| מועד הפקדה | 07/03/2022 |
| שטח התכנית | 0.75 דונם קנה מידה 1:500 |

שמות*

| | |
|------------|--------------------------------------|
| מגיש תכנית | סלאח שויקי |
| עורך ראשי | תאגיד: ירושלים בשר טייל תאגיד: |

בעלי ענין בקרקע*

| מספר גוש | מספר חלקה | מספר חלקות | מספר חלקות |
|----------|-----------|------------|------------|
| 30799 | 1 | 1 | 1 |

טבלת גושים וחלקות*

| מספר גוש | מספר חלקה | מספר חלקות | מספר חלקות |
|----------|-----------|------------|------------|
| 30799 | 1 | 1 | 1 |

תרשים התמצאות - קנ"מ 1:2500

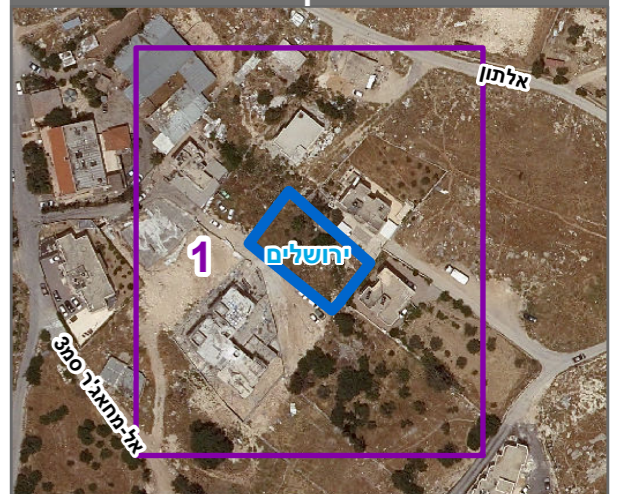

שנת צילום אוויר: 2019