

תכנית מס' 101-0907931-101

תוספת בנייה מעל בניינים קיימים
בשכי גבל אלמוקבר ירושלים
תכנית מתאר מקומית

מצב מאושר

איחוד וחלוקה	סמכות ראשית	אופי התכנית
ללא איחוד וחלוקה	ועדה מחוזית	תכנית שמכוחה ניתן להוציא היתרים / א הרשאות

מחוז: **ירושלים**
 מרחב תכנון מקומי: **ירושלים**
 רשות מקומית: **ירושלים**
 שטח התכנית: **1.267 ד'**
 קנה מידה: **1 : 250**

גוש	סוג הגוש	חלקות בשלמותן	חלקי חלקות
31238	לא מוסדר	1	

חותמות מוסד התכנון:



שלב: הגשה מהדורה: 1 תאריך: 16/08/2020

מקרא מצב מאושר

- גבול התכנית
- גבול התכנית מאושרת
- דרך מאושרת
- אזור מגורים 6
- מגורים ב'
- אזור מגורים א'
- מגורים ומבנים ומוסדות ציבור
- שטח נוף פתוח
- זיקת הנאה למעבר ברכב
- בניין קיים
- מס גוש 31238
- מס' חלקה [1]

מחוז: ירושלים
 נפה: ירושלים
 מקום: גבל אלמוקבר
 גוש: 31238
 חלקה: [1]
 שטח: 1.267 ד'
 הוכן עבור:

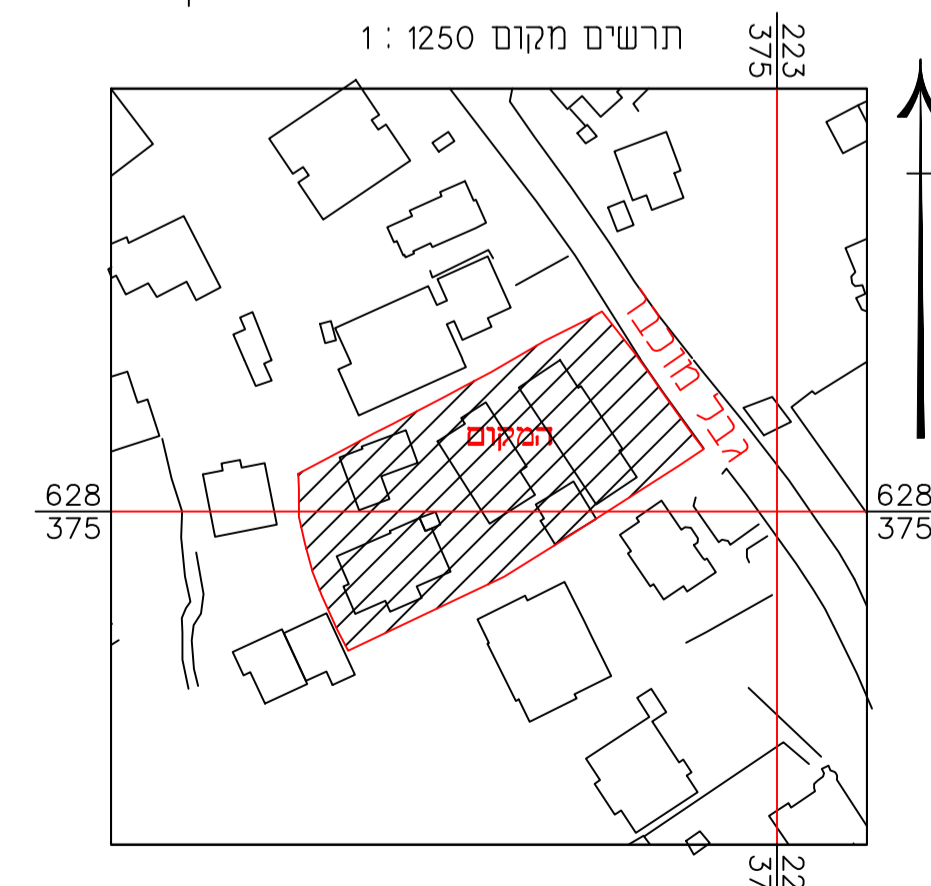
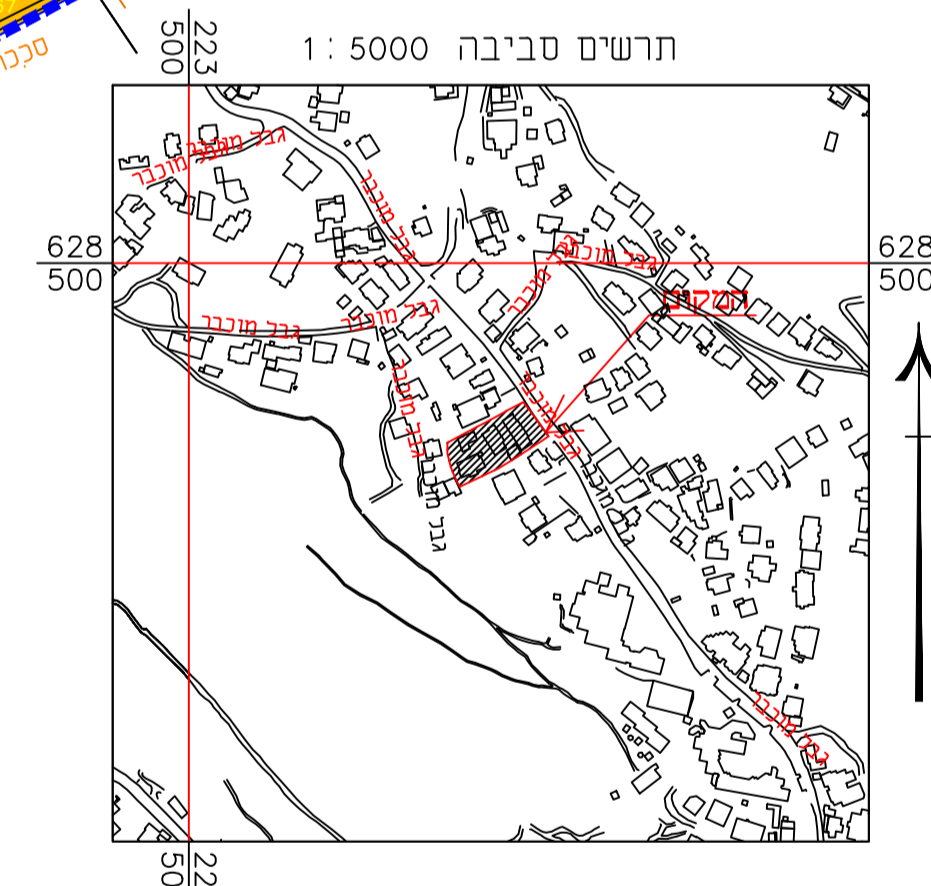
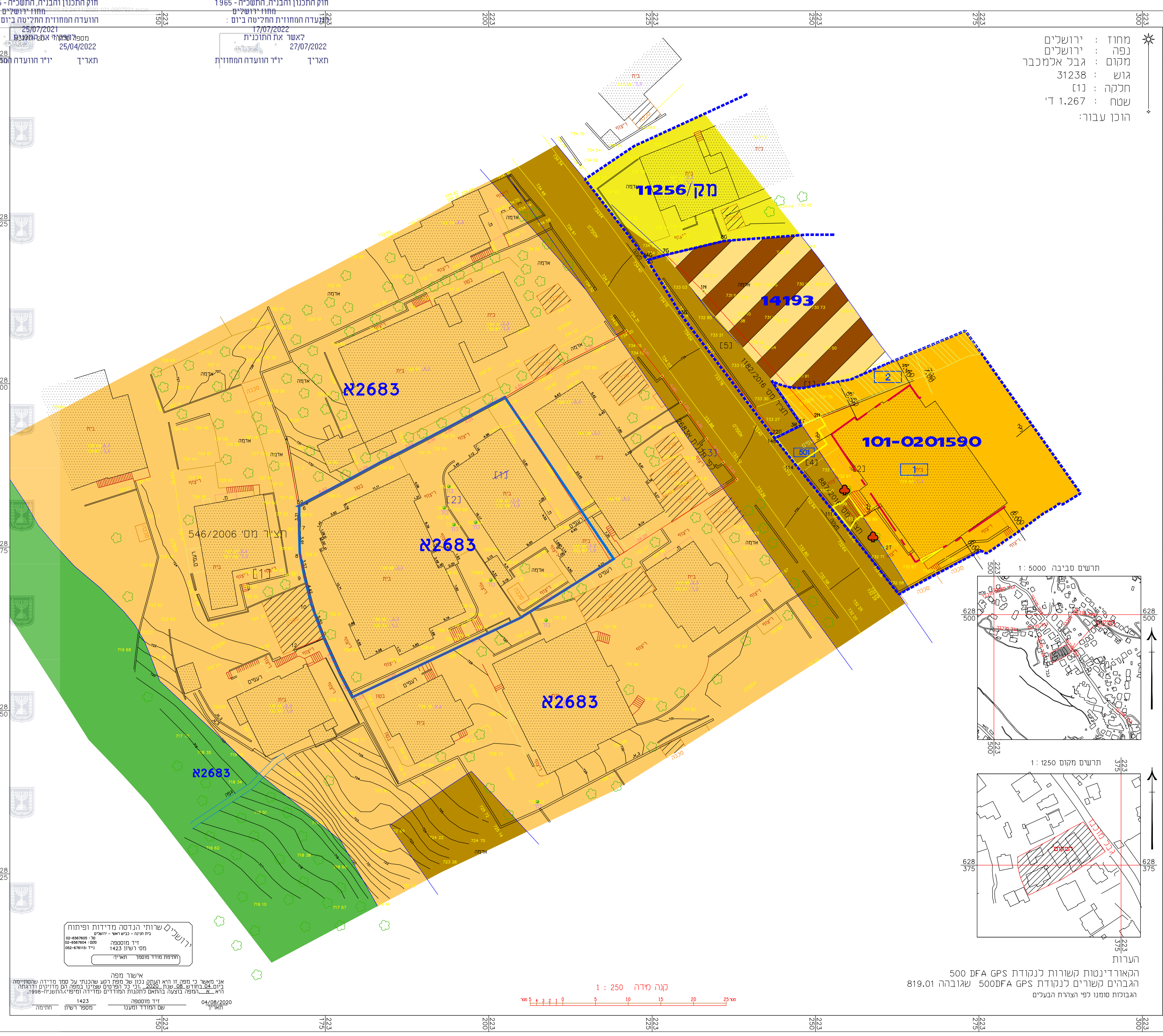

דו"שים שרותי הנדסה מדידות ופיתוח
 בית רבני - כביש ראש - ירושלים
 מס': 02-6567604
 פקס: 02-6567604
 דוא"ר: 052-4701015
 (חתימת מודד ומספר תאריך)

אישור מפה
 אני מאשר כי מפה זו היא תוצאת גיבוי של מפת רחב שכונת על סמך מדידה שהסתיימה
 ביום 04 בחדש 08 שנת 2020. וכי כל הפרטים שצוינו במפה הם מודיעים ודרגתי
 היא א... הטופה בצורה בהאם לתקנות המודדים מדידה ומיפוי והשנת-1998.
 04/08/2020
 שם המודד ומספרו: 1423
 מספר רישון: חתימה

שמות וחתימות:

עורכי תכנית	
שם:	אלון אפרת 8176
שם:	חמאח עבד אלרחמן 51939
שם:	
שם:	
שם:	בית צפפא-ירושלים
שם:	

הצהרת מודד

הריני מצריר בזות כי מדידה המפה הטופוגרפית / המצבית המהווה רקע לתכנית
 הזו, נערכה על ידי ביום: 04/08/2020 והיא הוכנה לפי הוראות נוהל מבאית
 וברחאם להוראות הזוק ותקנות המודדים שבתוקף, דיוק הקו הכחול והקדסטרו:
 מלאה ברמת תציר

שם מודד	מספר רישון	חתימה	תאריך