

### מקרא

תא שטח ומספרו: <span style="border: 1px solid black; padding: 2px;">1</span>	גבול התכנית: <span style="border: 1px solid black; padding: 2px;">1234</span> גוש ומספרו
מספר הדרך: <span style="border: 1px solid black; padding: 2px;">1</span>	גבול גוש ומספרו: <span style="border: 1px solid black; padding: 2px;">5</span>
קווי בנין: <span style="border: 1px solid black; padding: 2px;">2</span>	גבול חלקה ומספרה: <span style="border: 1px solid black; padding: 2px;">3</span>
רחב הדרך: <span style="border: 1px solid black; padding: 2px;">4</span>	גבול חלקה ומספרה: <span style="border: 1px solid black; padding: 2px;">5</span>

	מגורים ד	<span style="display: inline-block; width: 10px; height: 10px; background-color: red; border: 1px solid black;"></span>
	מבנה להרסה	<span style="display: inline-block; width: 10px; height: 10px; border: 1px solid yellow;"></span>
	קו-בנין	<span style="display: inline-block; width: 10px; border-bottom: 1px dashed red;"></span>
	קו בנין תחתית/תת קרקעי	<span style="display: inline-block; width: 10px; border-bottom: 1px dashed red;"></span>
	חזית מסחרית	<span style="display: inline-block; width: 10px; border-bottom: 1px solid purple;"></span>
	מידות	<span style="display: inline-block; width: 10px; border-bottom: 1px solid blue;"></span>
	עץ/עצים לשימור	<span style="color: red;">♣</span>
	עץ/עצים להעתקה	<span style="color: orange;">♣</span>
	עץ/עצים לכריתה	<span style="color: yellow;">♣</span>

### אישורים בתכנית מס' 101-0932152

<p>הריני מצהיר בזאת כי המפה הטופוגרפית/המצבית המהווה רקע לתכנית זו, נערכה על ידי ביום <u>6/10/2020</u> והיא הוכנה לפי הוראות נוהל מבא"ת ובהתאם להוראות החוק ולתקנות המודדים שבתוקף. דיוק הקו הכחול והקדסטר: מדידה אנליטית מלאה ברמת תצ"ר</p>	<table border="1" style="width: 100%; border-collapse: collapse;"> <tr> <td style="width: 50%;">1381</td> <td style="width: 50%;">נועה דובמן</td> </tr> <tr> <td>מספר רישון</td> <td>שם המודד</td> </tr> <tr> <td>תאריך</td> <td>חתימה</td> </tr> </table>	1381	נועה דובמן	מספר רישון	שם המודד	תאריך	חתימה
1381	נועה דובמן						
מספר רישון	שם המודד						
תאריך	חתימה						

חוק התכנון והבניה, התשכ"ה - 1965  
תכנית מתאר מקומית

מס' 101-0932152

מבנה מגורים ומסחר ברח' קרן היסוד  
15

תשריט מצב מוצע	
גיליון 1	מתוך 1
מחוז	ירושלים
מרחב תכנון מקומי	ירושלים
רשות מקומית	ירושלים
ישוב	ירושלים
תכנית בסמכות	מחוזית
איחוד וחלוקה	ללא איחוד וחלוקה
היתרים או הרשאות	תכנית שמכוחה ניתן להציא היתרים או הרשאות
מונה תדפיס התשריט	9
מועד הפקה	14/03/2023
שטח התכנית	0.957 דונם קנה מידה 1:500

שמות\*

מגיש תכנית	תאגיד: ד.ב.ג. - קרן היסוד בע"מ
עורך ראשי	מורן עמיקם דר תאגיד: עמוס דר מורן עמיקם אדריכלים

### טבלת גושים וחלקות\*

מספר גוש	מספר חלקה/כל הגוש	מספר חלקות בחלקיות
30028	חלק	9990

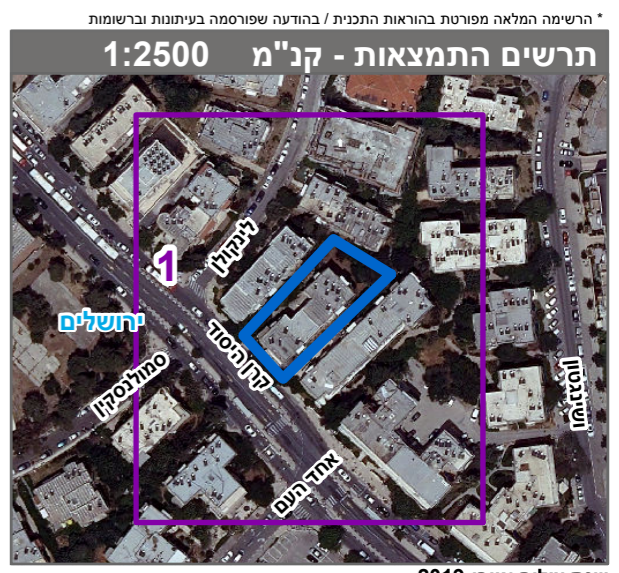

שנת צילום אוויר: 2019