

מקרא

תא שטח ומספרו: 1 מספר הדרך: 1 קווי בנין: 2, 3, 4 רחב הדרך: 3	גבול התכנית: 1234 גוש ומספרו גבול גוש ומספרו: 5 גבול חלקה ומספרה: 5
---	---

- מגורים ומסחר
- מבנה להרסה
- קו בנין עילי
- קו בנין תחתית/תת קרקעי
- לשימור

אישורים בתכנית מס' 101-1063536

הריני מצהיר בזאת כי המפה הטופוגרפית/המצבית המהווה רקע לתכנית זו, נערכה על ידי ביום 2.01.2022 והיא הוכנה לפי הוראות נוהל מבא"ת ובהתאם להוראות החוק ולתקנות המודדים שבתוקף. דיוק הקו הכחול והקדסטר: מדידה אנליטית מלאה ברמת תצ"ר

1363	אהוד קראוס
מספר רישון	שם המודד
תאריך	חתימה

חוק התכנון והבנייה, התשכ"ה - 1965	
תכנית מתאר מקומית	
מס' 101-1063536	
החבצלת 5 מבנה מגורים ומסחר	
תשריט מצב מוצע גיליון 1 מתוך 1	
מחוז	ירושלים
מרחב תכנון מקומי	ירושלים
רשות מקומית	ירושלים
ישוב	ירושלים
תכנית בסמכות	מחוזית
איחוד וחלוקה	ללא איחוד וחלוקה
היתרים או הרשאות	תכנית שמכוחה ניתן להוציא היתרים או הרשאות
מונה תדפיס התשריט	3
מועד הפקדה	17/01/2023
שטח התכנית	0.502 דונם קנה מידה 1:250
שמות*	
מגיש תכנית	תאגיד: מסילת ישראל דיור והשכרה בע"מ
עורך ראשי	איתן יעקב קימל
יום	תאגיד: מסילת ישראל דיור והשכרה בע"מ

טבלת גושים וחלקות*			
מספר גוש	מספר חלקה/כל הגוש	מספר חלקות בשלמותן	מספר חלקות בחלקיותן
30052	חלק	90	

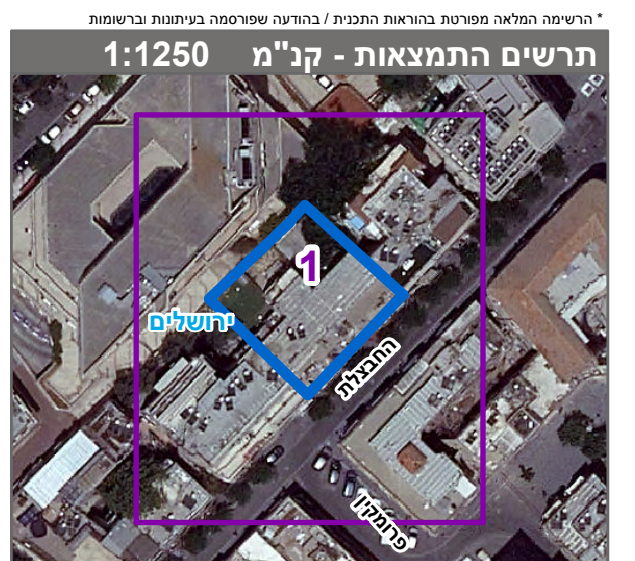

שנת צילום אוויר: 2019