חוק התכנון והבנייה, התשכ"ה - 1965

תכנית מפורטת

מס' 606-0843045

הרחבת מפעל תעשיות נשק ישראל - קריית גת

תשריט מצב מוצע	גיליון 1 מתוך 1
מחוז	דרום
מרחב תכנון מקומי	קרית גת
רשות מקומית	קרית גת
ישוב	קרית גת
תכנית בסמכות	מחוזית
איחוד וחלוקה	ללא איחוד וחלוקה
היתרים או הרשאות	תכנית שמכוחה ניתן להוציא היתרים או הרשאות
מונה תדפיס התשריט	10
מועד הפקה	08/12/2022 11:15
שטח התכנית	56.842 דונם קנה מידה 1:1250

אישורים בתכנית מס' 606-0843045

שמות*

מגיש התכנית	תאגיד: מפעלי נשק ישראל (א' דבליו א') בע"מ
עורך ראשי	דוד זרחי תאגיד: זרחי אדריכלים בע"מ
יזם	תאגיד: מפעלי נשק ישראל (א' דבליו א') בע"מ

טבלת גושים וחלקות*

מספר גוש	חלק/ כל הגוש	מספרי חלקות בשלמותן	מספרי חלקות בחלקיותן
3031	חלק	40, 52	

* הרשימה המלאה מפורטת בהוראות התכנית / בהודעה שפורסמה בעיתונות וברשומות

הריני מצהיר בזאת כי המפה הטופוגרפית/המצבית המהווה רקע לתכנית זו, נערכה על ידי ביום 16/03/2021 והיא הוכנה לפי הוראות נוהל מבא"ת ובהתאם להוראות החוק ולתקנות המודדים שבתוקף. דיוק הקו הכחול והקדסטר:מדידה אנליטית מלאה ברמת תצ"ר

שילה יאיר	580		
שם המודד	מספר רשיון	חתימה	תאריך

מספר תכנית: 606-0843045, מספר גרסת תשריט: 10

מקרא

- תעשיה
- הנחיות מיוחדות
- קו-בנין
- גבול שטח שיפוט
- מידות

תרשים התמצאות - קנ"מ 1:28000

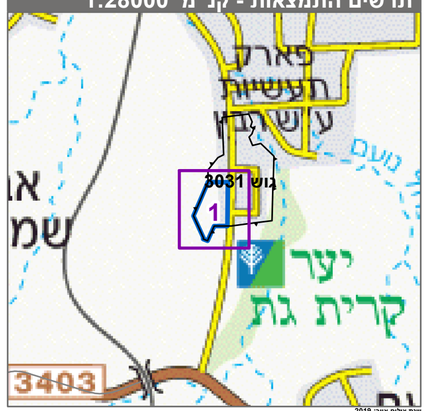

תרשים סביבה - קנ"מ 1:7000

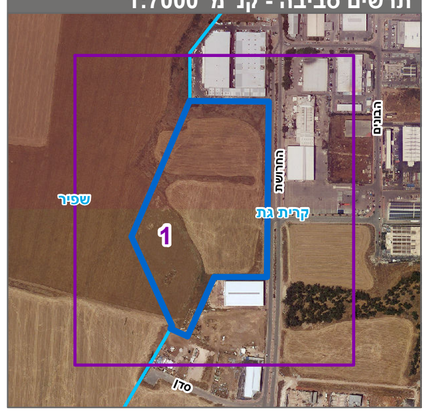

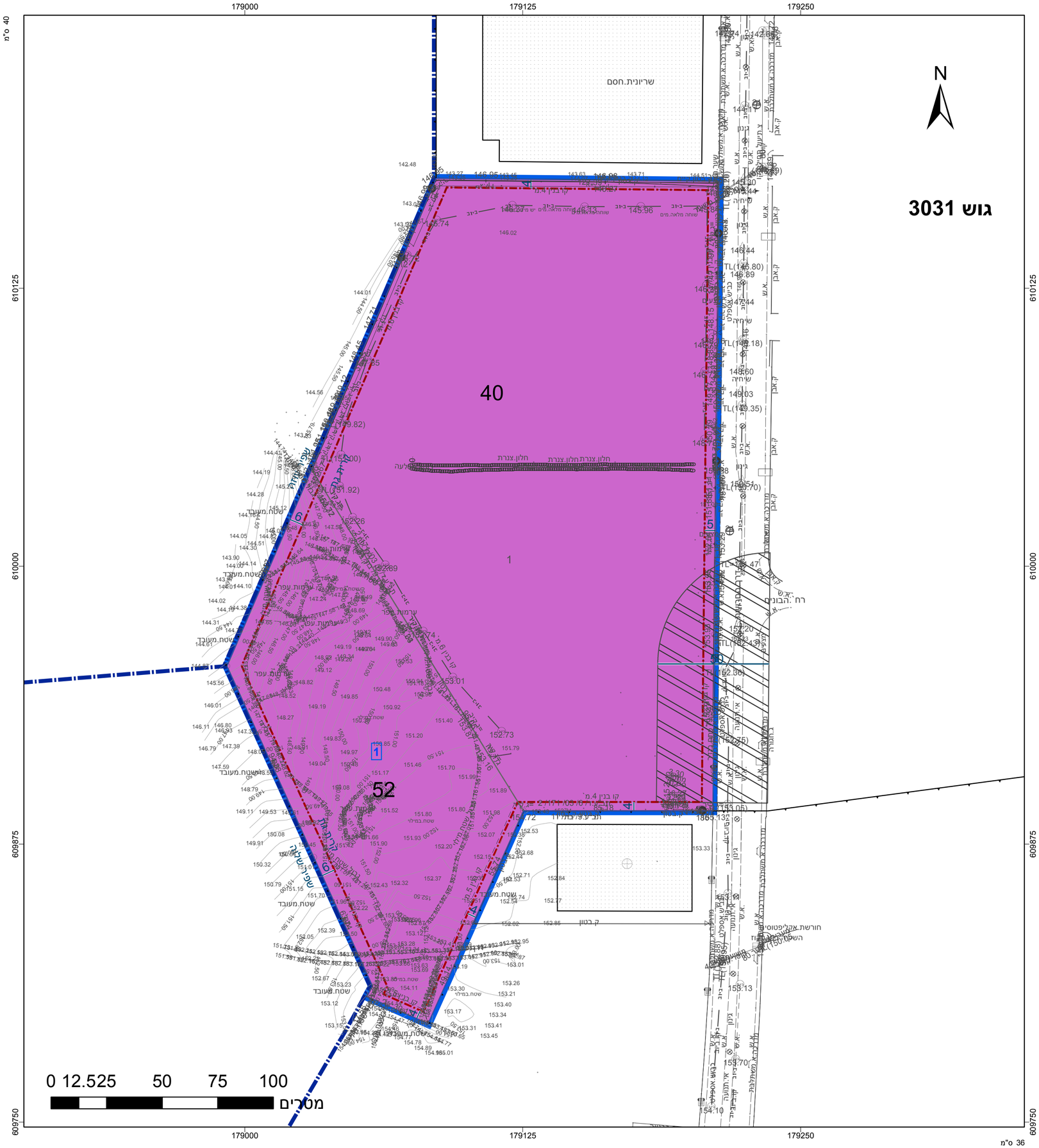
N
גוש 3031
40
52
1
שריונית.חסם
חלון.צנרת
שטח.מעובד
שטח.מעובד
שטח.מעובד