

מקרא מצב מאושר

- גבול תכנית מוצעת
- גבול תכנית מאושרת ומספרה 1680
- מגורים, תעסוקה ותיירות
- מגורים, מסחר ומבנים ומסדות
- מגורים ומסחר
- מגורים מסחר ותיירות
- מגורים מיוחד מסחר ומלונאות
- אזור מסחרי
- אזור מסחרי מיוחד
- שטח ציבורי פתוח
- דרך קיימת או מאושרת
- מדרחוב
- רצועת מתעני
- רצועת מתעני תת קרקעי
- רצועת המסלילה
- שבי
- עירוני מעורב
- מגבלות בניה ופיתוח
- שטח לאיחוד ותוכנה מחדש
- זיקת הגנה
- זיקת הגנה למעבר רגלי
- קו בנין
- קו בנין תחתי
- קו בנין עיני
- קו בנין מירבי
- חזית מסחרית
- חזית לשמור
- חזית עם הוראות מיוחדות
- להריסה
- בנין קיים
- גבול גוש
- מספר גוש 30074
- גבול חקקה
- מס' חקקה 4
- גבול מגרש מאושר
- מס' מגרש מאושר
- מספר תא שטח
- מספר הדרך
- רוחב הדרך

מספר התוכנית: 52-16-22

רמת דיוק הגו הכחול והמספר: 3

1 = מדידה גרפית
2 = קו מסלול (בבנין) ברמה אינרטיית
3 = מדידה אנליטית מכאני ברמת תציר

1. המדידה המטרית.
הריני מצווה בואת כי מדידת המפה הטופוגרפית/ המצבית המפורטת רבע לתוכנית זו, נערכה על ידי: 20.02.2022

והיא הוכנה לפי הוראות נוהל מבאת ובתאם כוונות החוק ותקנות המודדים שבתוקפ.

שם המודד: יורם אלישיב
מספר רישומו: 985

תחתי: _____ תאריך: _____

חוק התכנון והבניה, התשכ"ה - 1965
תכנית מתאר מקומית

מס' 101-0910141

תוספת שטחים וקומות לבניין ברחוב יפו פינת המלך ג'ורג' 2 י-ם.

תשריט מצב מאושר גליון 1 מתוך 1

על פי תכניות מאושרות:
101-0065870, 101-0178129, 101-0173013, 101-0223347,
101-0939785, 101-0564963, 101-0742486, 9113, 8000,
מתאר 62, 7346, 11794, 4847, 1680, 72709, 3912,

מחוז	ירושלים
מרחב תכנון מקומי	ירושלים
רשות מקומית	עיריית ירושלים
ישוב	ירושלים
כתובת	רח קינג ג'ורג' 2-יפו 55
תאריך	23.2.2022

טבלת גושים וחקקות			
מס' גוש	חלק/כנ' הגוש	מספרי חלקות בשלמותן	מספרי חלקות בחלקיותן
30074 <td>חלק 4 <td></td> <td>--</td> </td>	חלק 4 <td></td> <td>--</td>		--

שם הנספח	קנייני
מצב מאושר	1:250
תרשים התמצאות כללית	1:5000
תרשים הסביבה הקרובה	1:1250

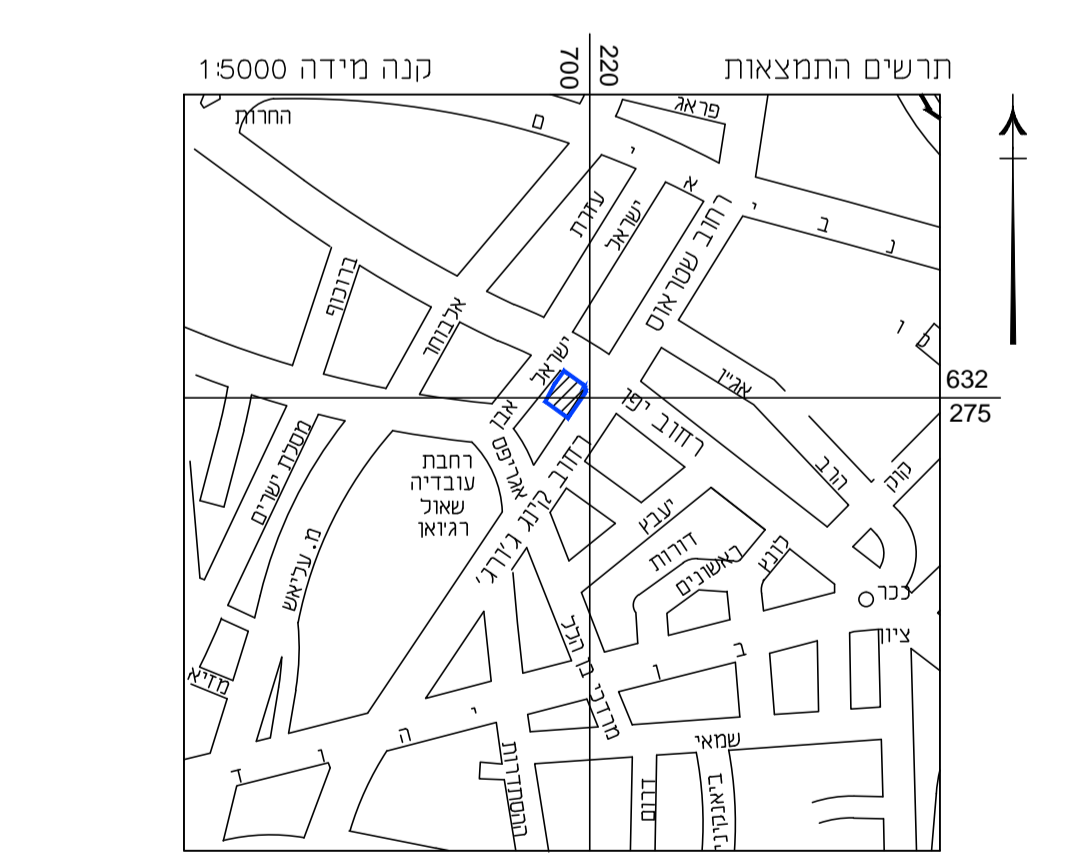
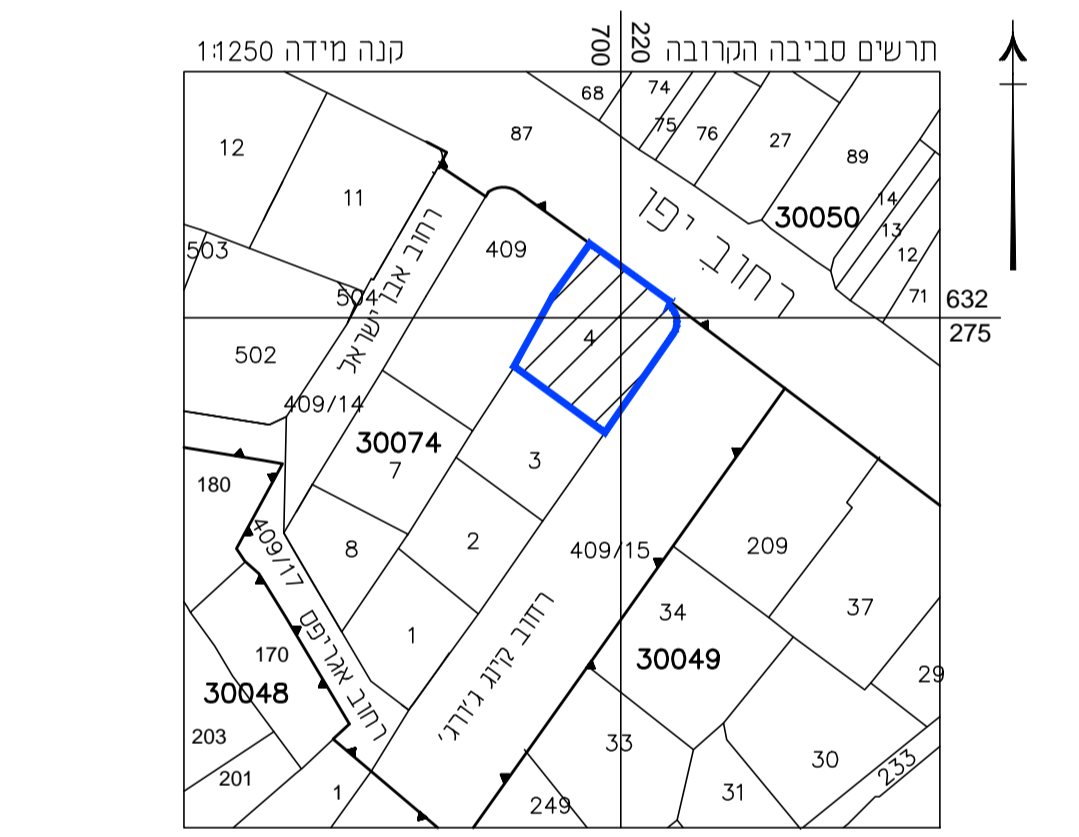

עדכון מפת מצב המאושר	23.02.2022
מפת מצב מאושר	27.7.2020
תאריך	פרטי מדידה ועדכונים

אלישיב

הנדסה אזרחית וגיאודזית, מדידות ומיפוי אוויר

רח' הרבנים 9, ירושלים, טל. 02-6793012, פקס 02-6797852
E-MAIL: OFFICE@ELYASHIV1.CO.IL *

שם שרטוט: 52-16-22
מיקום המדידה: רח קינג ג'ורג' 2-יפו 55

מייסד: מיכאל אלישיב ז"ל
רשיון מס' 196
מודד ומסמך ומשא מקומעו
יורם אלישיב - מודד ומסמך, רשיון מס' 985

אין להעתיק או להשתמש בתוכנית זו או בחלק ממנה ללא אישור בכתב מהמודד

לא לצור כי רישום