



מחוז ירושלים  
נפה ירושלים  
מקום ירחי צפניה מס' 58  
שכי כרם אברהם  
גוש : 30084  
חלקה : 8  
שטח : 0.417 ד'  
הוכן עבור : הבעלים

**מקרא**

-  גבול התכנית
-  גבול תכנית מאושרת ומספרה
-  מס' חלקה
-  גבול גוש
-  מס' גוש
-  גבול חלקה
-  בנין קיים
-  אזור מגורים 3
-  אזור מגורים מיוחד
-  אזור מגורים ב'
-  אזור מגורים ג'
-  שטח למבני ציבור
-  שטח ציבורי פתוח
-  דרך מאושרת

|  |  |
|--|--|
| חוץ התכנון והבניה, התשכ"ה - 1965                                   |  |
| <b>תוכנית מפורטת</b>   |  |
| <b>מס' 101-0896266</b>   |  |
| <b>שם התכנית</b>   |  |
| תוספת קומות, יחיד והרחבות<br>ברחי צפניה 58,<br>כרם אברהם, ירושלים. |  |
| <b>מצב מאושר</b>   |  |
| <b>גליון 1 מתוך 1</b>  |  |
| <b>מחוז</b>  | ירושלים                                  |
| <b>מרחב תכנון מקומי</b>  | ירושלים                                  |
| <b>רשות מקומית</b>   | ירושלים                                  |
| <b>ישוב</b>  | ירושלים                                  |
| <b>תאריך</b>   | 20/06/2022                               |
| <b>שם התרשים</b>   | קני"מ                                    |
| <b>תרשים סביבה קרובה</b>   | 1:250                                    |
| <b>תרשים התמצאות</b>   | 1:5000                                   |
| <b>שמות וזתימות</b>  |  |
| <b>מגיש התכנית</b>   | שם: <b>מלכה סקולסקי</b><br>תאריך: חתימה: |
| <b>עורך התכנית</b>   | שם: <b>אוריה שוחם</b><br>תאריך: חתימה:   |
| <b>מודד</b>  | שם: <b>אברהם ארנסטר</b><br>תאריך: חתימה: |

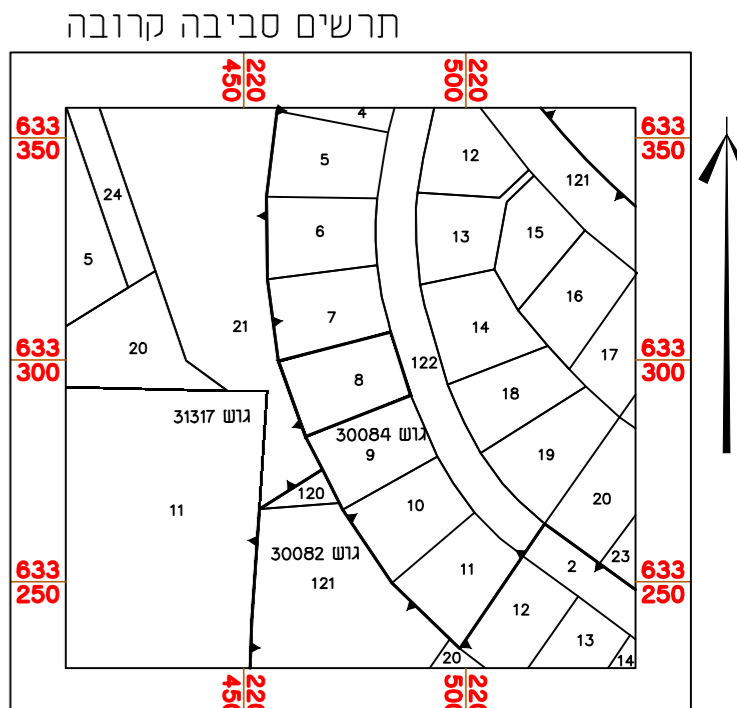
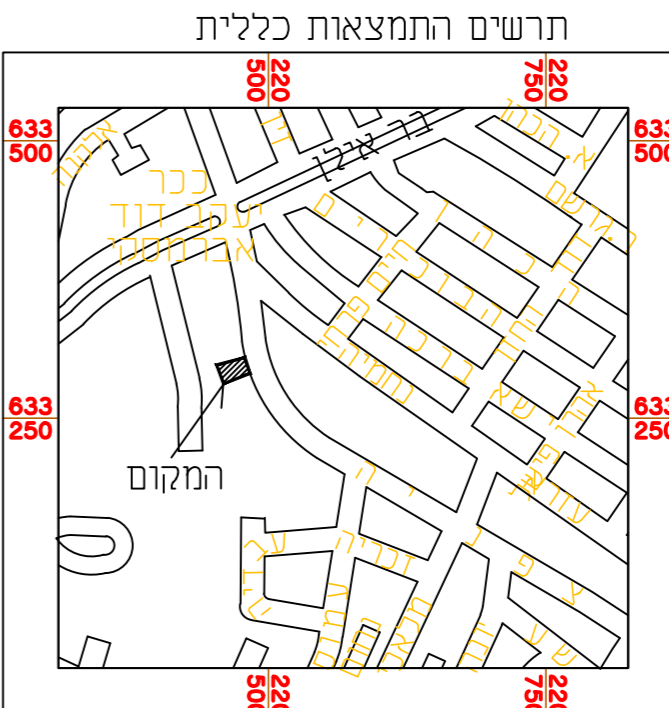
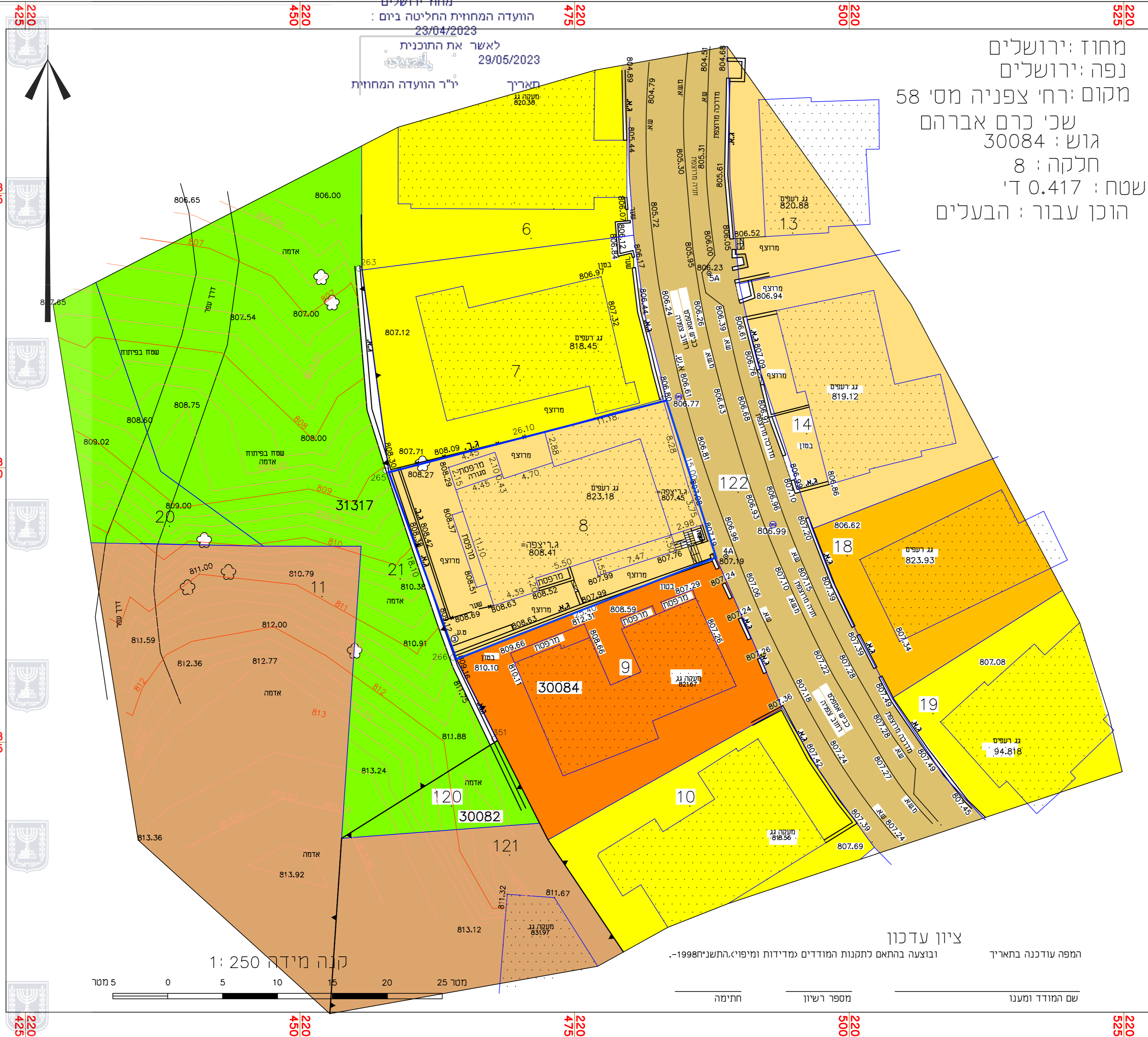

קנה מידה 1:250

ציון עדכון המפה עודכנה בתאריך המפה בהתאם לתקנות המודדים (מדידות ומיפוי), התשנ"ח-1998.

מספר רישון חתימה

שם המודד ומענו

0 5 10 15 20 25 מטרים