חוק התכנון והבניה, התשכ"ה - 1965

תכנית מפורטת

מס' 603-0983056

שינויים בחלקה 71, ברחוב אביי 19 ברובע ז' באשדוד.

תשריט מצב מוצע	גיליון 1 מתוך 1
מחוז	דרום
מרחב תכנון מקומי	אשדוד
רשות מקומית	אשדוד
ישוב	אשדוד
תכנית בסמכות	מקומית
איחוד וחלוקה	ללא איחוד וחלוקה
היתרים או הרשאות	תכנית שמכוחה ניתן להוציא היתרים או הרשאות
מונה תדפיס התשריט	13
מועד הפקה	08/01/2024 23:33
שטח התכנית	0.536 דונם קנה מידה 1:250

אישורים בתכנית מס' 603-0983056

שמות*

מגיש התכנית	יוסף בוזגלו תאגיד:
מגיש התכנית	יהושע בורנשטיין תאגיד:
עורך ראשי	אפרים כוינה תאגיד: אפי כוינה אדריכלים בע"מ

טבלת גושים וחלקות*

מספר גוש	חלק/ כל הגוש	מספרי חלקות בשלמות/	מספרי חלקות בחלקיות/
2023	חלק	71	

מקרא

- מגורים ב
- קו-בנין
- קו בנין עילי
- קו בנין תחתי/תת קרקעי
- מידות

תרשים התמצאות - קנ"מ 1:6000

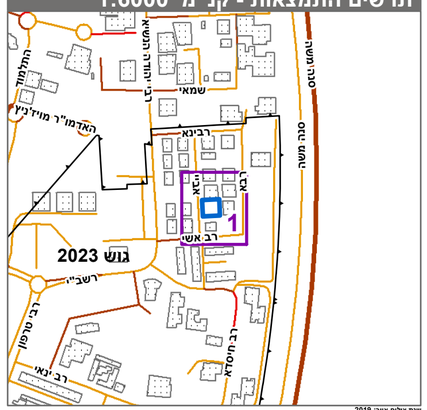

נתונים מלוים אויר 2019

תרשים סביבה - קנ"מ 1:1500

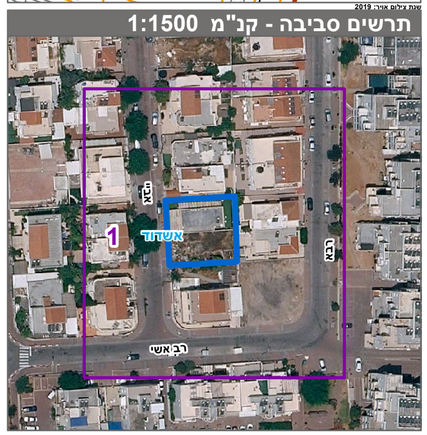

* הרשימה המלאה מפורטת בהוראות התכנית / בהודעה שפורסמה בעיתונות וברשומות

הריני מצהיר בזאת כי המפה הטופוגרפית/המצבית המהווה רקע לתכנית זו, נערכה על ידי ביום 15/12/2021 והיא הוכנה לפי הוראות נוהל מבא"ת ובהתאם להוראות החוק ולתקנות המודדים שבתוקף. דיוק הקו הכחול והקדסטר:קו כחול (בלבד) ברמה אנליטית

לאוניד ברנוביץ	1239		
שם המודד	מספר רשיון	חתימה	תאריך

מספר תכנית: 603-0983056, מספר גרסת תשריט: 13