

# מצב מאושר

ק"מ 1:250

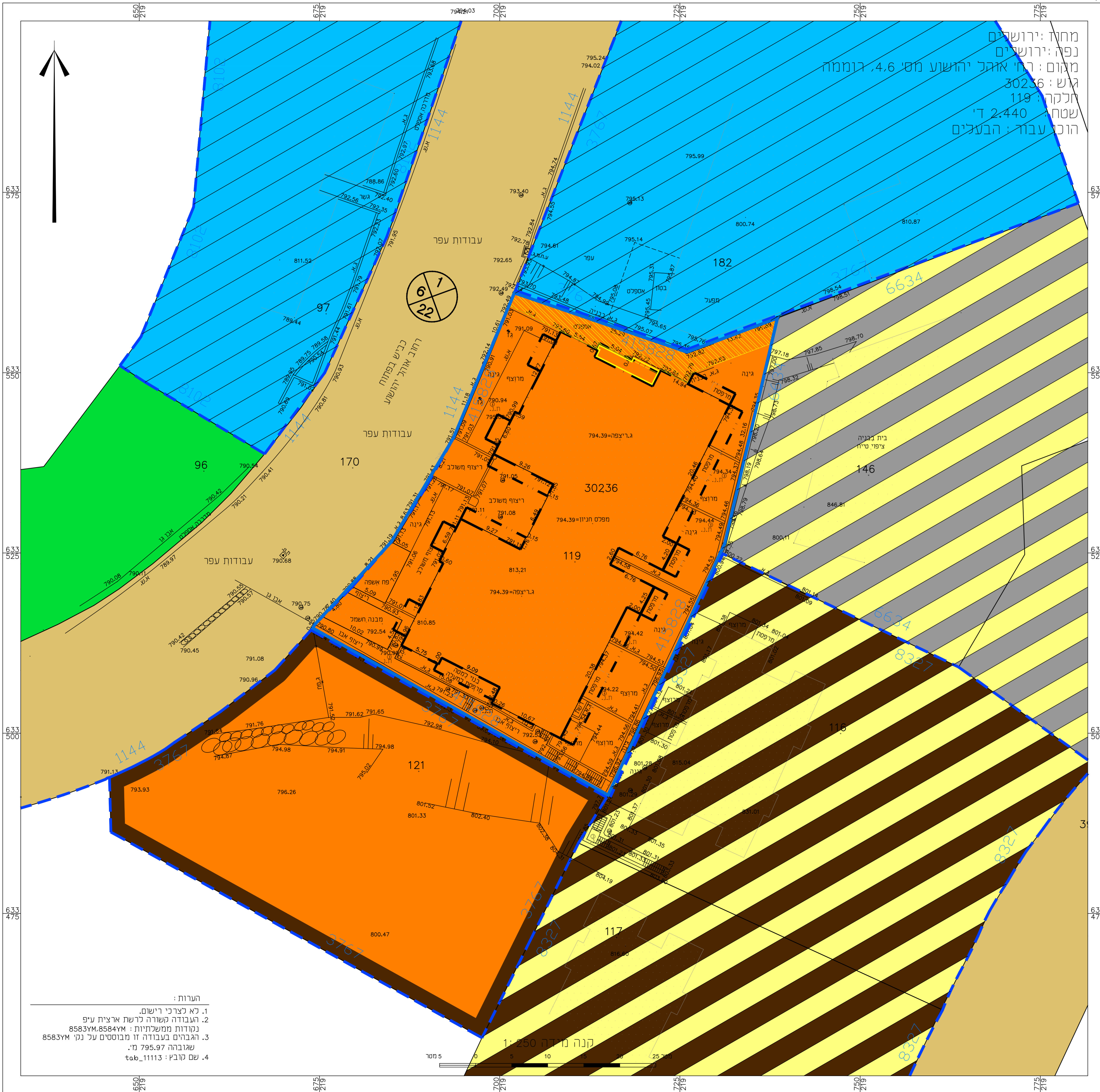

- מקרא מצב מאושר
- גבול התכנית
  - גבול תוכנית מאושרת ומספרה 415828
  - קו בניין מאושר
  - קו בנין עילי מאושר
  - בניין קיים
  - אזור מגורים ג'
  - זיקת הנאה למעבר רגלי
  - דרך מאושרת
  - אזור מסחרי מיוחד
  - אזור מגורים 2 מיוחד
  - אזור מגורים מיוחד
  - שטח לבניין ציבורי
  - שטח ציבורי פתוח
  - גבול גוש
  - מס' גוש 30236
  - גבול חלקה
  - מס' חלקה 119
  - גבול תא שטח ומספרו 1
  - מספר הדרך
  - קווי בנין
  - רוחב הדרך

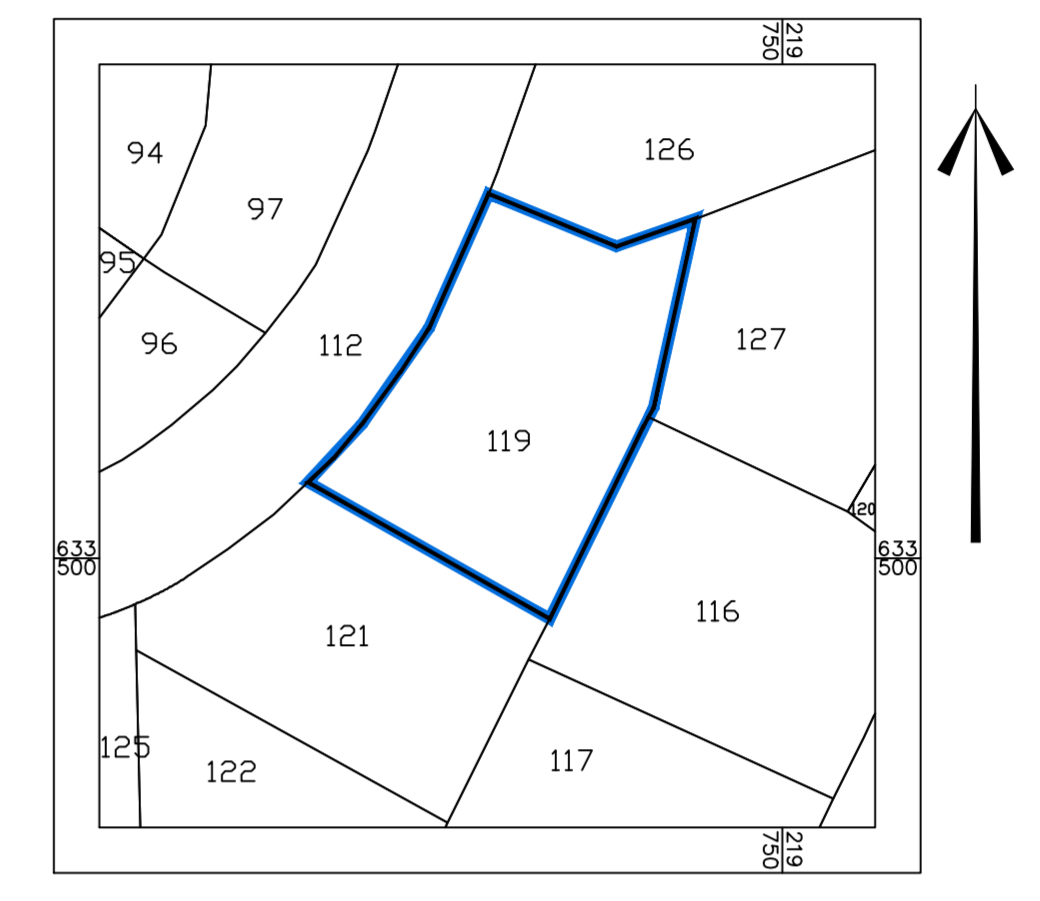

תרשים סביבה קרובה  
 ק"מ 1:1,250

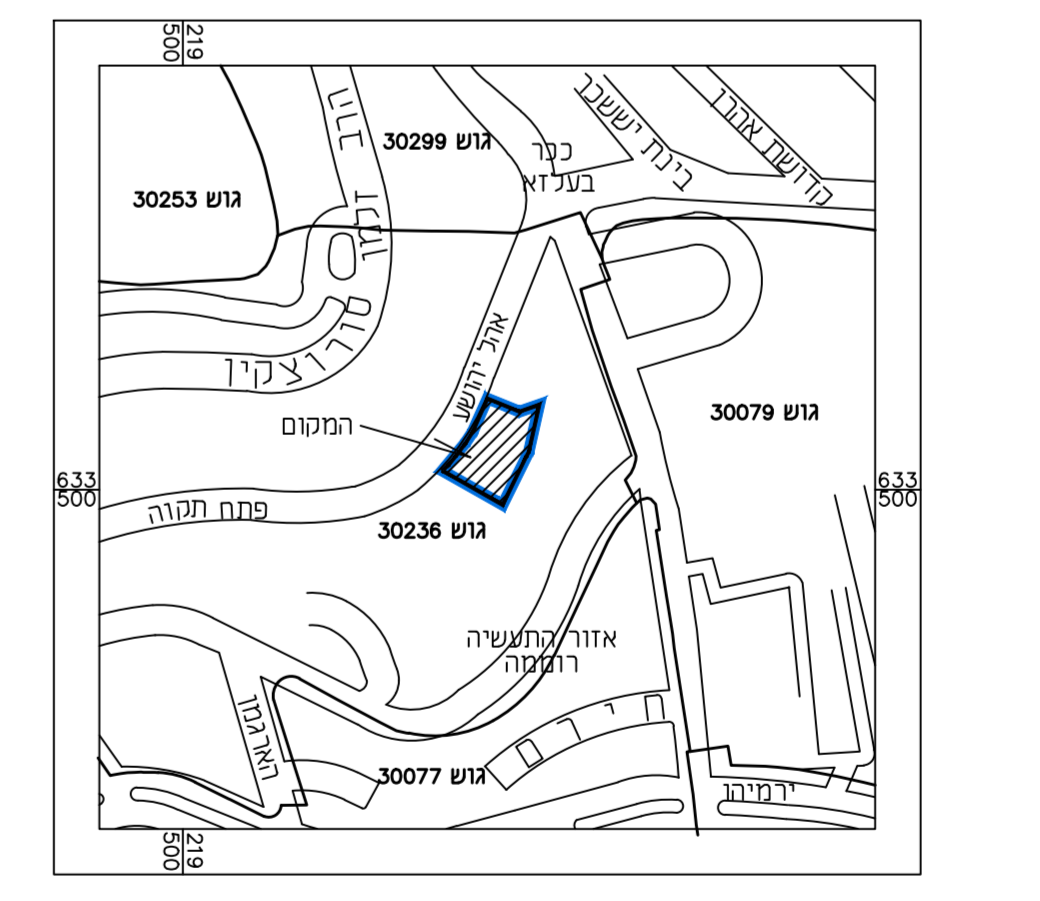

תרשים התמצאות כללית  
 ק"מ 1:5,000

חוק התכנון והבניה, התשכ"ה - 1965 תוכנית מתאר מקומית	
101-1044387	
שם התכנית: רחובות יחיד קיימות ברחי אהל יהושע 4+6 בשכונת רוממה	
מצב מאושר	גליון 1 מתוך 1
מס תכנון	מס שטח
11250	11250
11250	11250
15000	15000
תאריך: 04/11/2021	

מספר התוכנית: tab\_11113

כמות יחידות דיור: 6  
 1 = מדינה גרפית  
 2 = טו כולל כבבד) בומה אנליטית  
 3 = מדינה אנליטית מראה ברמת תציר

1. המדינה הממוינת  
 הריני מצהיר בראש כי מדידת המפה הטופוגרפית/המצבית וההווה רגע מתוכנית זו. נערכה על ידי:  
 04.11.2021  
 ביום  
 והיא נכונה לפי הוראות נוהל מאת ובתנאים  
 לנוראות המס' ונכונות המודדים שנתפסו.

שם המודד: אברהם ארנסטר  
 מספר רישיון: 827  
 תחילה: \_\_\_\_\_ תאריך: \_\_\_\_\_

שמות וחתימות:	
שם: _____	מספר: _____
חתימה: _____	חתימה: _____
תוכנית: _____	תאריך: _____



הערות:  
 1. לא לצרכי רישום.  
 2. העבודה נעשתה לרישום ארצית ע"פ  
 8583YM.8584YM  
 3. הגרמים בעבודה זו מבוססים על נקי 8583YM  
 שגובהה 795.97 מ'.  
 4. שם קובץ: tab\_11113