

מצב מאושר
קנ"מ 1:250

מחוז: ירושלים
נפה: ירושלים
מקום: רח' אפרתה מס' 35, תלפיות
גוש: 30116
חלקה: 111
שטח: 0.940 ד'
הוכן עבור: הבעלים

חוק התכנון והבנייה, התשכ"ח - 1965 תכנית מתאר מקומית	
שם התכנית	שם התכנית
תוספת קומה לשם תוספת יח"ד חדשה	תוספת קומה לשם תוספת יח"ד חדשה
ברחי אפרתה 35, ירושלים	ברחי אפרתה 35, ירושלים
מחוז	ירושלים
מרחב תכנון מקומי	ירושלים
רשות מקומית	ירושלים
ישוב	ירושלים
גוש	30116
חלקה	111
תאריך	10/08/2022
שם הנספח	קנ"מ
מצב מאושר	1:250

מקרא
מצב מאושר

- גבול תכנית מוצעת
- גבול תכנית מאושרת ומספרה 387951
- מגורים ג'
- אזור מגורים מיוחד
- אזור מגורים 1
- שטח לבניין ציבורי
- שטח להשלמה
- מעבר ציבורי להולכי רגל
- דרך קיימת מאושרת
- דרך משולבת
- שטח ציבורי פתוח
- בנין קיים
- גבול חלקה
- מספר גוש 30116
- קו בניין
- קו בניין עילי
- קו בניין תת קרקעי
- מספר תא שטח 1
- מספר מגרש מאושר 2
- הנחיות מיוחדות
- הריסה

תרשים התמצאות כללית 1:1250

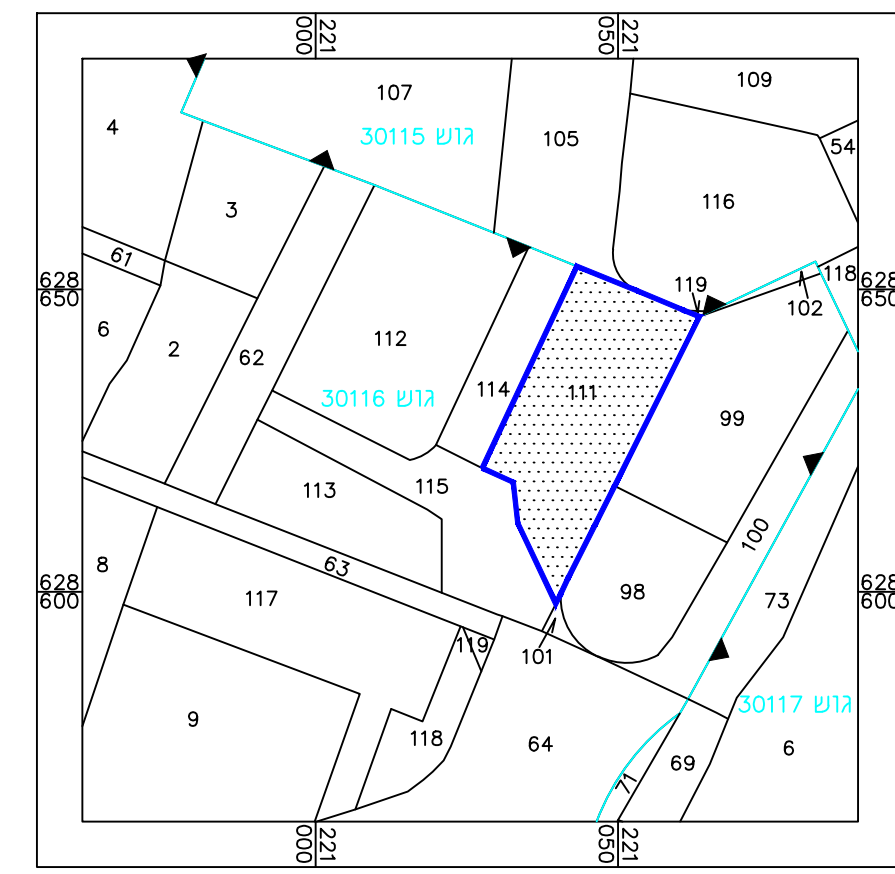

תרשים התמצאות כללית 1:1250

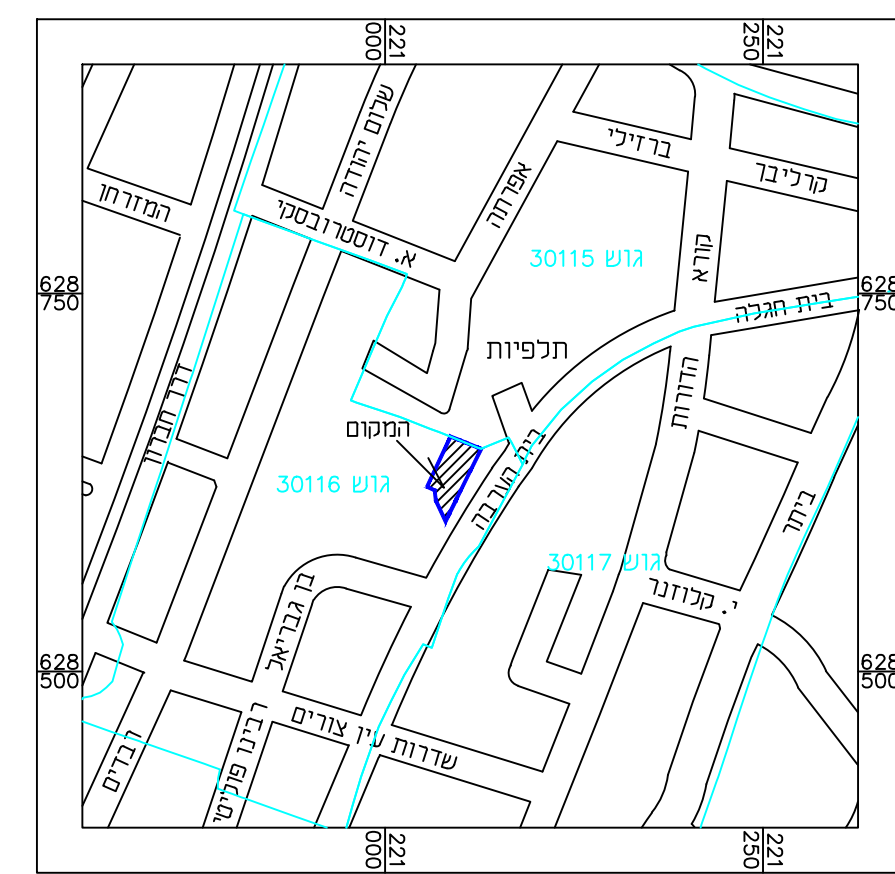

עדכון מדידה במפה שאושרה לפי טופס 3 : 3 טופס 4 (תקנה 35ב) לתקנות המודדים

ציון עדכון המפה עודכנה בתאריך ובוצעה בהתאם לתקנות המודדים ומידות ומיפוי, התשנ"ח-1998.

שם המודד ומענו מספר רשיון חתימה

אני מאשר כי תוכנית זו היא העתק נכון של תרשים מהמדידה שבוצעה ביום 30.09 שנת 2021 וכי הוא מתאר בדיוק את מצבם וגבולותיהם של המתוארים בה במועד המצויין כע"ל. אני מאשר בזה כי ערכתי את התוכנית לפי תקנות המודדים ומדידה ומיפוי, התשנ"ח - 1997 וכי היא ראויה לאישור לשם רישום.

תאריך גמר הכנת התכנית: 30.09.21
מקום: ירושלים
אברהם ארנסטר 827
שם המודד ומענו מספר רשיון חתימה

לא לצרכי רישום

הערות:

- לא לצרכי רישום.
- העבודה נעשתה לפי תוכנית ארצית ע"פ נמדות ממשלתיות: 184MLV-189MLV
- הגבהים בעבודה זו מבוססים על נקו 184MLV שגובהה 783.910 מ'.
גבול החלקה הורששו נלקחו מחצ"ר 939/2004 שם קובץ: tab_5170
- שם קובץ: tab_5170