



**מקרא**

גבול התכנית: 1 גוש 1234  
 תא שטח ומספרו: 1 גבול גוש ומספרו: 1234  
 מספר הדרך: 2 1 4 3 גבול חלקה ומספרה: 5  
 קווי בנין: 2 1 4 3

מגורים ב:   
 קו-בנין:   
 להריסה:   
 מידות:   
 עץ/עצים לשימור: ♣

**אישורים בתכנית מס' 101-1012798**

**מינהל התכנון**

חוק התכנון והבניה, התשכ"ה - 1965  
 מחוז ירושלים  
 הוועדה המחוזית החליטה ביום: 10/04/2022  
 להפקיד את התכנית: 06/10/2022

תאריך: יו"ר הוועדה המחוזית

הריני מצהיר בזאת כי המפה הטופוגרפית/המצבית המהווה רקע לתכנית זו, נערכה על ידי ביום 06.08.21 והיא הוכנה לפי הוראות נוהל מבא"ת ובהתאם להוראות החוק ולתקנות המודדים שבתוקף. דיוק הקו הכחול והקדסטר: מדידה אנליטית מלאה ברמת תצ"ר

502 אלסטר ראובן  
 מספר רישיון שם המודד

תאריך חתימה

**חוק התכנון והבניה, התשכ"ה - 1965**  
**תכנית מתאר מקומית**  
**מס' 101-1012798**

**תוספות בניה למבנה קיים ברחוב מדבר סיני 11**

**תשריט מצב מוצע** גיליון 1 מתוך 1

מחוז	ירושלים
מרחב תכנון מקומי	ירושלים
רשות מקומית	ירושלים
ישוב	ירושלים
תכנית בסמכות	מחוזית
איחוד וחלוקה	ללא איחוד וחלוקה
היתרים או הרשאות	תכנית שמכוחה ניתן להוציא היתרים או הרשאות
מונה תדפיס התשריט	10
מועד הפיקה	02/08/2022
שטח התכנית	0.382 דונם קנה מידה 1:250

**שמות\***

מגיש תכנית	ישראל מאיר שטרנברג תאגיד
עורך ראשי	סטפן יצחק קטורה תאגיד

**בעלי ענין בקרקע\***

**טבלת גושים וחלקות\***

מספר גוש	חלק/כל הגוש	מספרי חלקות בשלמותן	מספרי חלקות בחלקיותן
30657	חלק		156

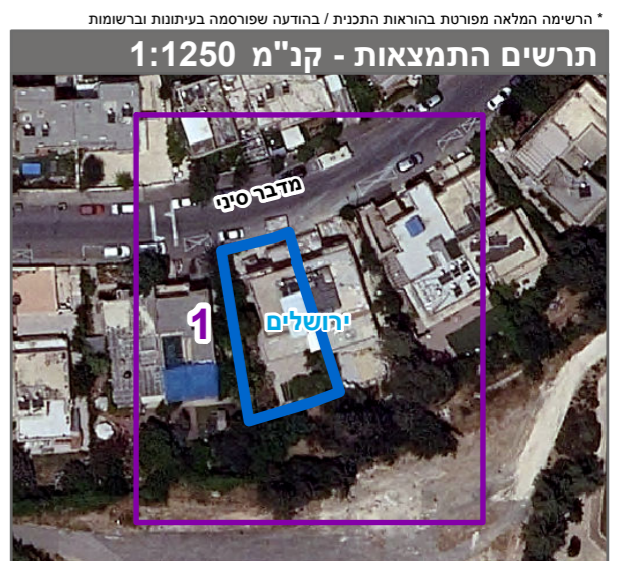

שנת צילום אוויר: 2019