

מחוז: ירושלים
 נפה: ירושלים
 מקום: אבו גוש
 גוש: 29540
 חלקה: 13 חלק
 מגרש: (34) חלק לפי תב"ע מס' 233/2011
 מגרש: [2] לפי תשריט חלוקה 152-0187211
 שטח נ.מ. x 0.357
 הוכן ע"י: הבעלים

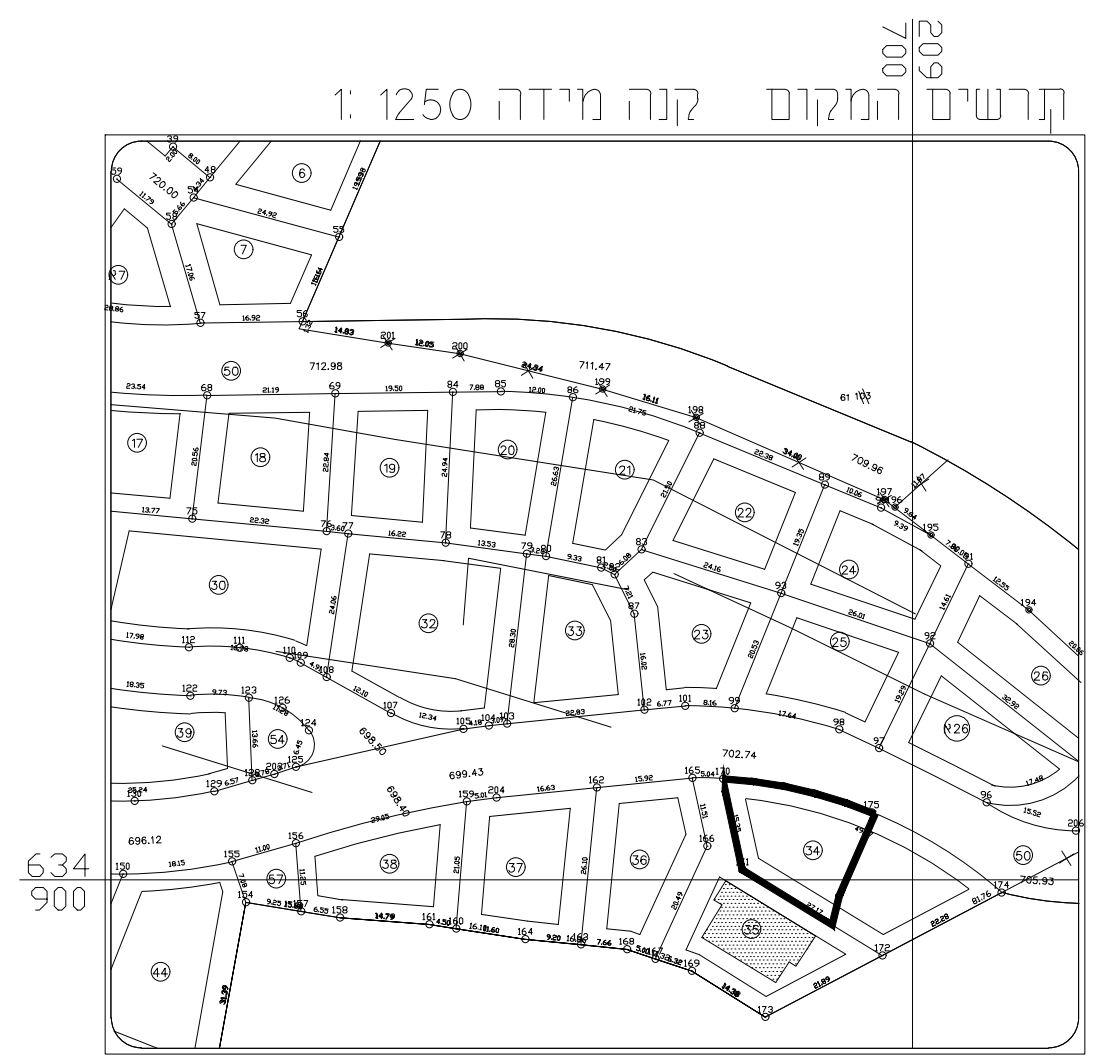
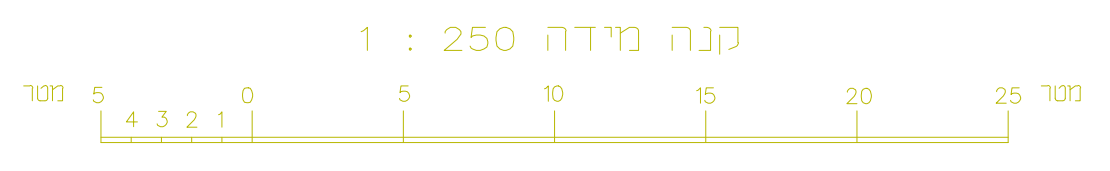

?????
 G.P.S 6109ZHD 6108ZHD ?????? ?????? ??????????
 700.63 ?????? G.P.S 6109ZHD ?????? ?????? ??????

תשריט מצב מאושר

תכנית מתאר מקומית

תכנית מס': 152-0927996

שם התכנית: _____

הוספת זכויות והרחבת יזום בחלקה 13 גוש 29540 מגרש 34 אבו-גוש

מחוז: ירושלים
 מרחב תכנון מקומי: הרצל
 רשות מקומית: אבו גוש
 שטח התכנית: 357.00 מ"ר
 קנה מידה: 1 : 250

גושים וחלקות בתכנית:

גוש	סוג הגוש	חלקה בשלימות	מגרש
29540	מוסדר	13	2

מקרא מצב מאושר

- גבול התכנית
- מודים ב'
- בניין קיים
- מספר תא שטח
- קו בניין
- מספר הידד
- דוודב הידד
- שטח ציבורי פתוח
- דרך מאושרת

מודד	שם: תופיק ג'בארה		
		סוג: בת חניה - ירושלים	תאריך: _____

מגיש התכנית	שם: אבו קטיס קאאל רכמי		
		סוג: אבו-גוש	תאריך: _____

מספר התוכנית: A021122

רמת דיוק הקו הנחול והקדסטר: 3
 = 1 מדידה גרפית
 = 2 קו כחול (נכבד) ברמה אנליטית
 = 3 מדידה אנליטית מכאה ברמת תציר

1. המדידה המקורית:
 הריני מצהיר בזאת כי מדידת המפה הטופוגרפית
 המצביית המהווה רקע לתוכנית זו נערכה על ידי:

ביום 24-11-2020

והיא הוכנה לפי הוראות נוהל מבאית ובהתאם
 כהוראות החוק וכתקנות המודדים שבתוקף.

שם המודד: ?????? ??????
 מספר רישיון: 199
 חתימה: _____ תאריך: _____