

מצב מאושר על פי תכניות 101-0055855, 11773, 3276, 12740, 1358 קנ"מ 1:250

מקרא מצב מאושר

- 11773 גבול תכנית
 - גבול תכנית מאושרת ומספרה
 - (*) דרך קומת או מאושרת
 - (*) אזור מפרנס ב
 - (*) אזור מפרנס ב מיוחד
 - מפרנס ב
 - מפרנס ב גלילי
 - (*) שטח למסד
 - (*) שטח רבועי צביר
 - (*) שטח צבירי מחוץ
 - (*) הפכת דרך לשטח צבירי מחוץ
 - מבנה להריסה
 - מבנה לשמור
 - עיצובים לשמור
 - סו בנז
 - סו בנז עילי
 - סו בנז עילי
 - סו בנז תחת
 - בנז קום
 - גבול נש
 - מספר נש 30084
 - גבול חוקה
 - מספר חוקה 72
 - גבול חא שטח ומספרו 1
 - מספר דרך
 - סו בנז
 - רחוב הדרך
- (אינודים שלא לפי מבאית 2006)

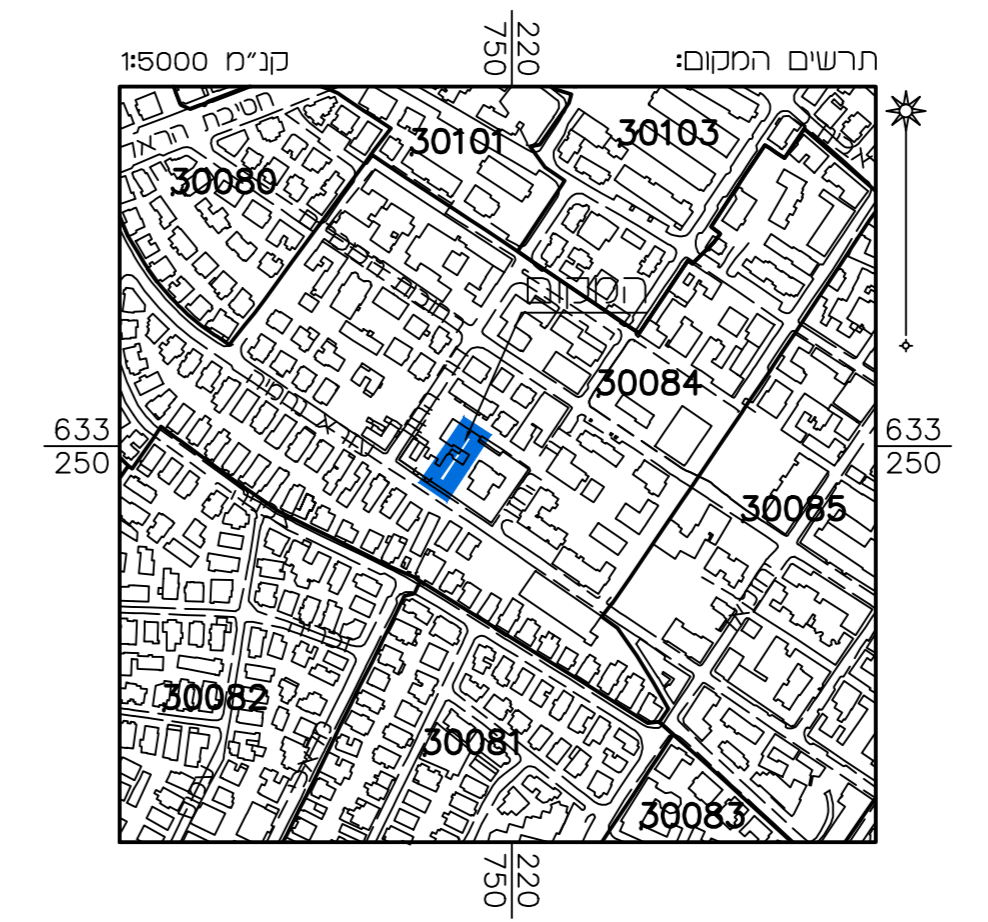
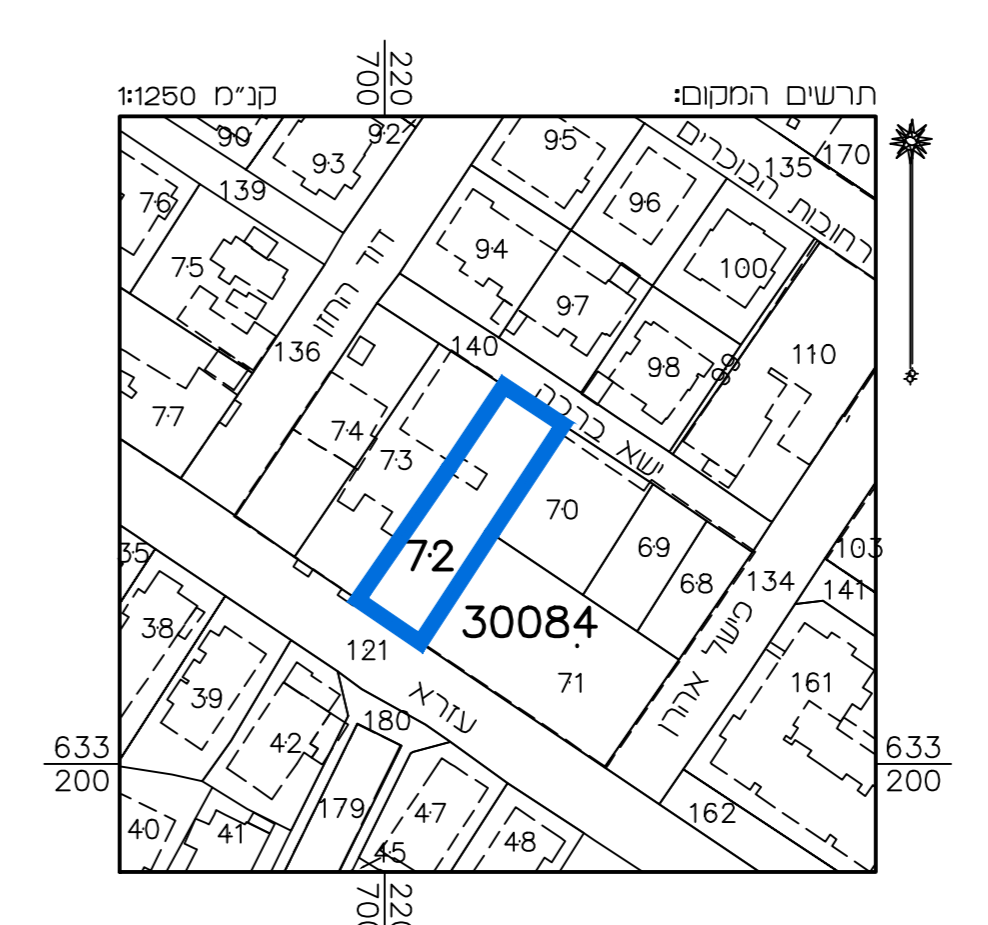

מצב מאושר	
נספח לתכנית מס' 101-0927475	
תוספות בניה ושימור ברחי עזרא 22, שכונת הבוכרים	
גליון 1 מתוך 1	
תחולה	רקע
תיאור הנספח	תאריך עריכת הנספח 28/12/2020
קנ"מ	1:250
תרשימים נוספים	קנ"מ
תרשים המקום	1:250
תרשים סביבה	1:5000
שמות וזיהומות:	
עורך הנספח	שם: ראובן אלסטר תאריך: 28/12/2020 מיידר פוטוגרפיה מדידות והנדסה בע"מ
חתימה:	

הריני מצהיר בזאת כי המפה הטופוגרפית/ המצבית המדויקת רגע לתכנית זו, נערכה על ידי ביום 17.12.20 והיא הוכנה לפי הוראות נוהל מבאית ובהתאם להוראות הוועד ולתקנות המודדים שבתוקף. דיוק הקו הכחול והקדסטר: מדידה אנליטית מלאה ברמת תציר

שם המודד	אלסטר ראובן
מספר רישון	502
חתימה	
תאריך	