

מספר התוכנית: 0405/2021

רמת דיוק המו הכחול והמקסרי
 1 = מדידה גרפית
 2 = טו כחול (כבד) ברמה אנליטית
 3 = מדידה אנליטית מלאה ברמת תצד

1. המדידה המקורית
 הריני מצהיר בזאת כי מדידת המפה הטופוגרפית/
 המצבית המוחה רגע לתוכנית זו. נערכה על ידי:
 20.09.2022

ביום

וריא חכנה כפי הוראות נוהל מבאית ובהתאם
 להוראות החוק ולתמנות המודים שבתוקף.

שם המודד:
 מספר רישיון: 1048
 חתימה: תאריך:

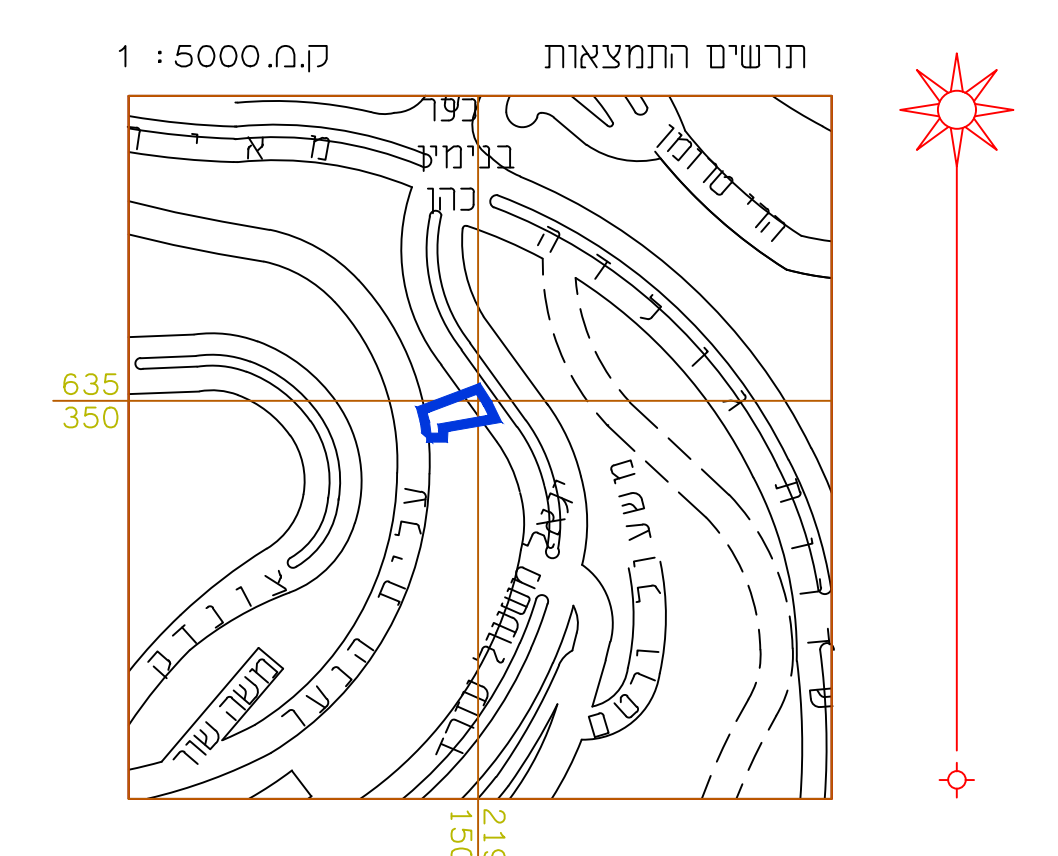
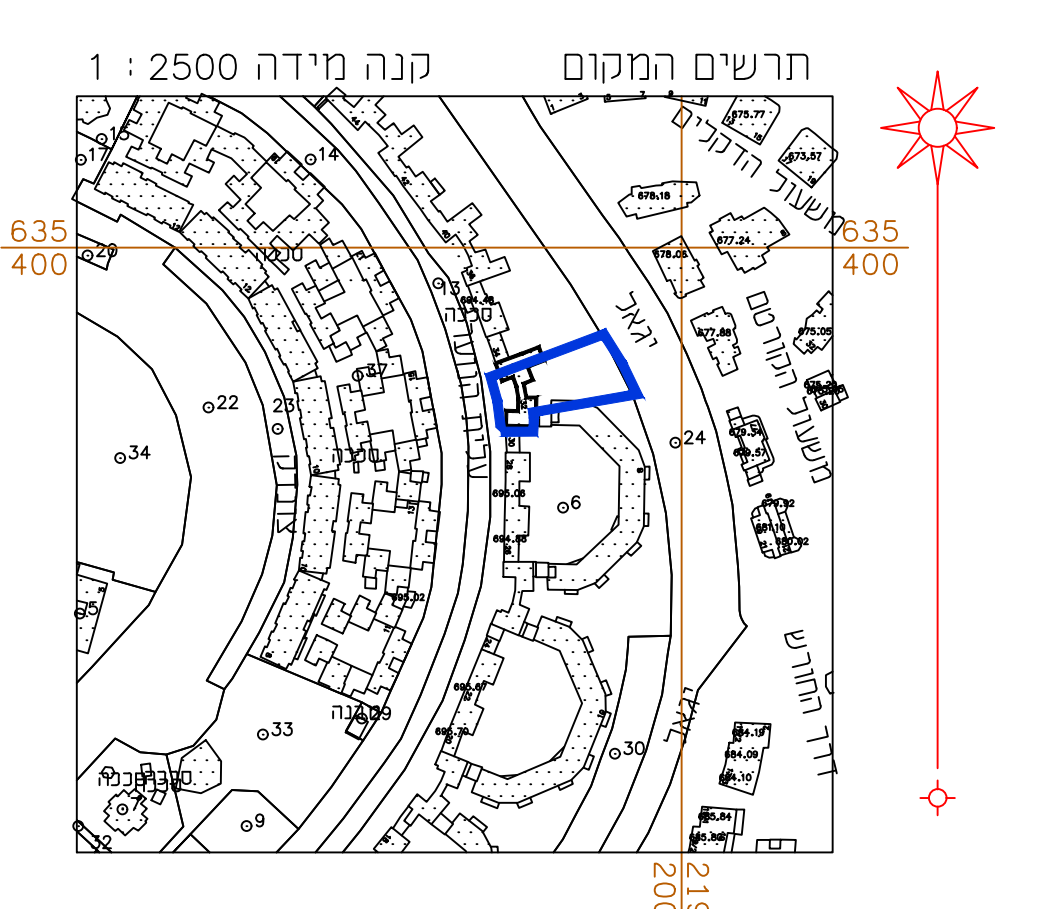

מקרא מצב מאושר

- גבול תכנית מאושר ומספרו 5237
- גבול תכנית מוצעת
- דרך מאושרת
- מגורים מיוחד
- תניה פרטית
- בית קיים
- חוספת חדר
- חוספת מרפסת
- גבול גוש
- מספר גוש 30723
- גבול חלקה
- מסי חלקה 6
- מספר הדרך 000
- קו בניין 15
- רוחב הדרך 15

חוק התכנון והבנייה, התשכ"ה - 1965 תכנית מתאר מקומית	
מס' 101-1018878	
הרצבת מבנה מסחרי ברחי עליית הנוער 32 רמות, ירושלים.	
תשריט מצב מאושר גליון 1 מתוך 1	
מחוז	ירושלים
מרחב תכנון מקומי	ירושלים
רשות מקומית	ירושלים
ישוב	ירושלים
תאריך	20/09/2022
שם הנספח	קנימ
מצב מאושר	1:250
תרשים סביבה	1:2500
תרשים מקום	1:5000
תרשים נוסף	-
תמונה נוספת	-
שמות וחדתימות:	
עורך התוכנית	שם: --- חתימה: ---
עורך התוכנית	שם: --- חתימה: ---