

# מצב מאושר

קנ"מ 1 : 250

- מקרא מצב מאושר**
- גבול התכנית
  - חסי תכנית מאושרת
  - אזור מגורים 5 מיוחד
  - אזור מגורים
  - דרך קיימת או מאושרת
  - מעבר צבועי להולכי רגל
  - שביל
  - בנין קיים
  - גבול זולקה

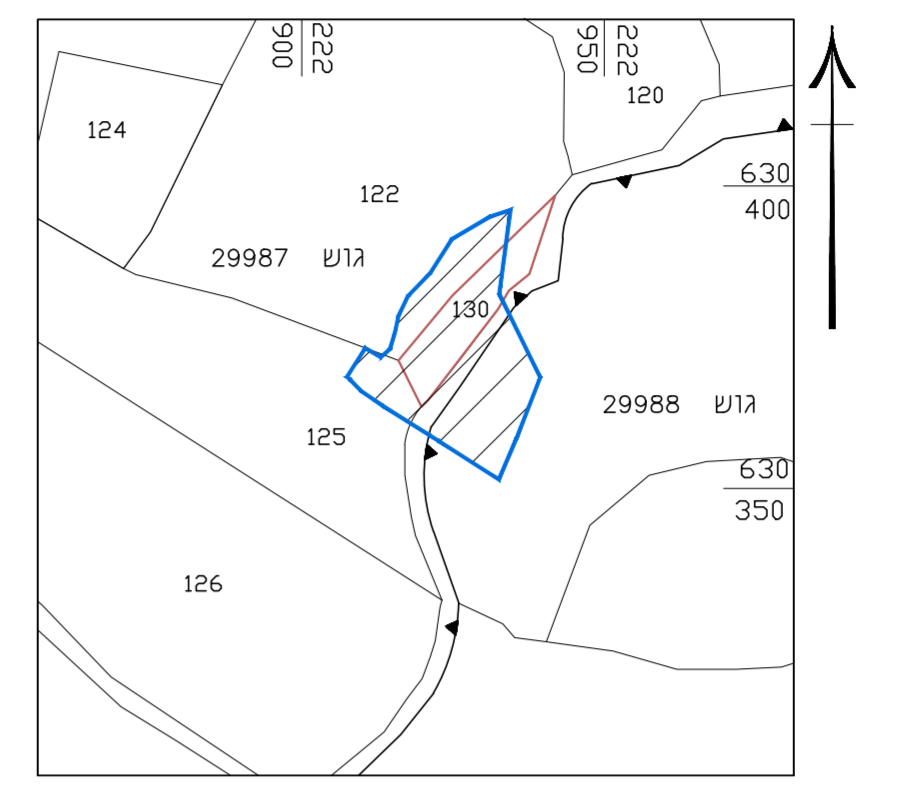

**תרשים סביבה כללית**  
 קנ"מ 1:1250

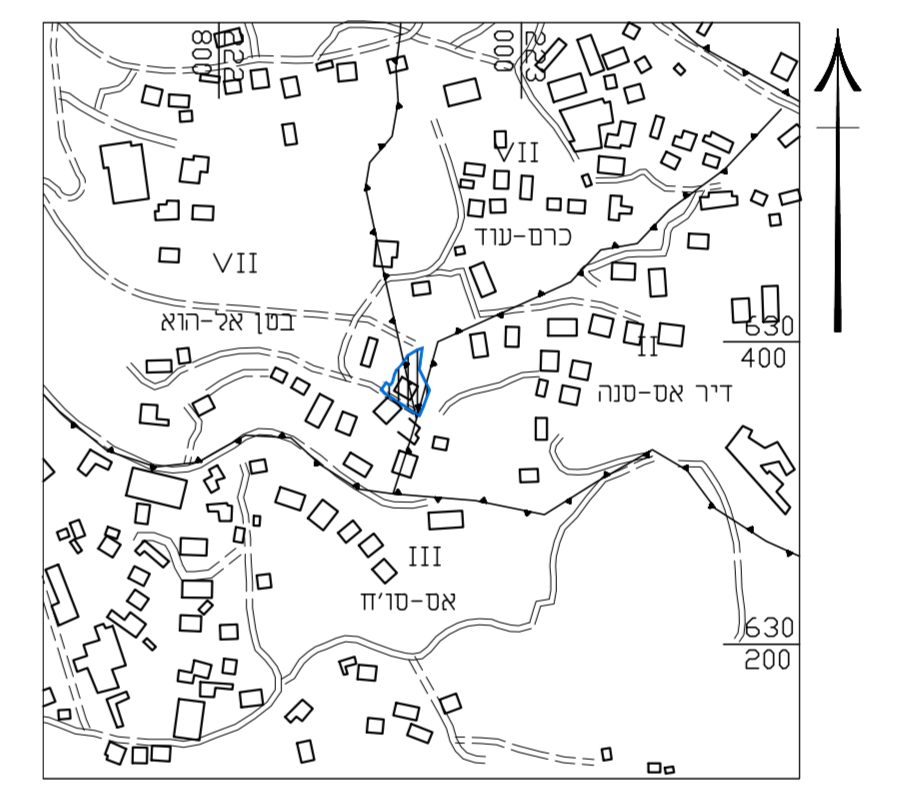

**תרשים סביבה קרובה**  
 קנ"מ 15000

חוק התכנון והבנייה, התשכ"ח - 1965  
 תכנית מתאר מקומית

**תכנית מס' 101-0941245**

**שם התכנית**  
**הגדלת זכויות בנייה למבנה קיים**  
**בשכונת ראס אלעמוד י-ם**

מצב מאושר      גבולות      מתור 1

| שם הנספח    | קנ"מ   |
|-------------|--------|
| מצב מאושר   | 1:250  |
| תרשים סביבה | 1:1250 |
| תרשים נוסף  | 1:5000 |
| תרשים נוסף  | -      |
| תמונה נוספת | -      |

תאריך: **30\10\2022**

| מודד                      |        |
|---------------------------|--------|
| שם: נורמן יורובסקי        | חתימה: |
| תאריך: רשיון מספר 7601    | חתימה: |
| טל: 050-531-268           | חתימה: |
| אימייל: norman@norman.com | חתימה: |

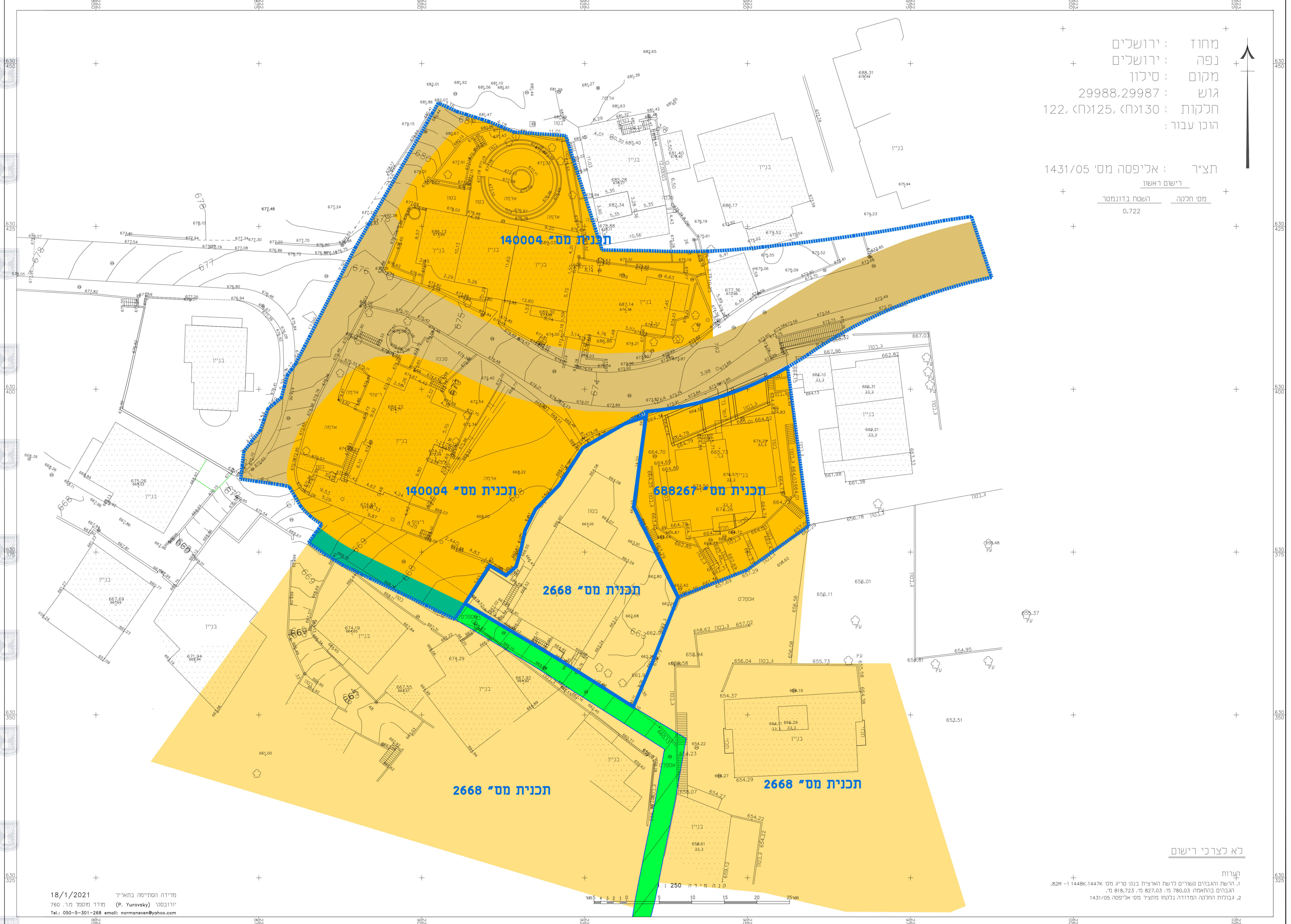

מחוז : ירושלים  
 נפה : ירושלים  
 מקום : סילו  
 גוש : 29988, 29987  
 חלקות : 122, 130 ו-125, ו-122.  
 הוכן עבור :

תצ"ר :  
 רישום ראשון  
 מס' תכנה : השטח בדונמטר  
 0.722

לא לצרכי רישום

הערות:  
 1. הרישום והגדרת הזכויות נעשו בהתאם לתוכנית מס' 1448א-1-824.  
 2. הגרסה בהתאמה 780.03 מ' 827.03 מ' 818.723 מ'.  
 3. גבולות התחנה החדשה נגזרו מתוכנית מס' אייפסה 1431/05