

**מקרא**

גבול התכנית: 1 גוש 1234  
 תא שטח ומספרו: 1 גבול גוש ומספרו: 1234  
 מספר הדרך: 1 / 2 / 3 / 4 גבול חלקה ומספרה: 5  
 קווי בנין:  גבול חלקה ומספרה: 5  
 מידות:   
 עץ/עצים להעתקה: ♣

מגורים ב:   
 שביל:   
 מבנה להריסה:   
 קו-בנין:   
 מידות:   
 עץ/עצים להעתקה: ♣

**אישורים בתכנית מס' 101-0941245**

**מינהל התכנון**  
 חוק התכנון והבניה, התשכ"ה - 65  
 מחוז ירושלים  
 הוועדה המחוזית החליטה ביום: 27/02/2022  
 להפקיד את התכנית: 15/12/2022  
 תאריך יו"ר הוועדה המחוזית: \_\_\_\_\_

הריני מצהיר בזאת כי המפה הטופוגרפית/המצבית המהווה רקע לתכנית זו, נערכה על ידי ביום 16/1/2021 והיא הוכנה לפי הוראות נוהל מב"ת ובהתאם להוראות החוק ולתקנות המודדים שבתוקף. דיוק הקו הכחול והקדסטר: מדידה אנליטית מלאה ברמת תצ"ר

שאל יורובקסי / שם המודד: \_\_\_\_\_  
 מספר רישון: 760 / תאריך: \_\_\_\_\_  
 חתימה: \_\_\_\_\_

**חוק התכנון והבניה, התשכ"ה - 1965**  
**תכנית מתאר מקומית**  
**מס' 101-0941245**

**הגדלת זכויות בנייה למבנה קיים**  
**בשכונת ראס אלעמוד י-ם**

**תשריט מצב מוצע** גיליון 1 מתוך 1

מחוז	ירושלים
מרחב תכנון מקומי	ירושלים
רשות מקומית	ירושלים
ישוב	ירושלים

תכנית בסמכות	מחוזית
איחוד וחלוקה	ללא איחוד וחלוקה
היתרים או הרשאות	תכנית שמכוחה ניתן להוציא היתרים או הרשאות
מונה תדפיס התשריט	9
מועד הפקדה	12/11/2022
שטח התכנית	0.722 דונם קנה מידה 1:250

**שמות\***

מגיש תכנית	אחמד עבאסי תאגיד
מגיש תכנית	יחיא עבאסי תאגיד
מגיש תכנית	מוחמד עבאסי תאגיד
עורך ראשי	נירה שובל תאגיד

**בעלי ענין בקרקע\***

**טבלת גושים וחלקות\***

מספר גוש	מספר חלקות	כל חלק	מספר חלקות בשלמותן
29987	125, 122, 22	חלק	130
30920	1	חלק	

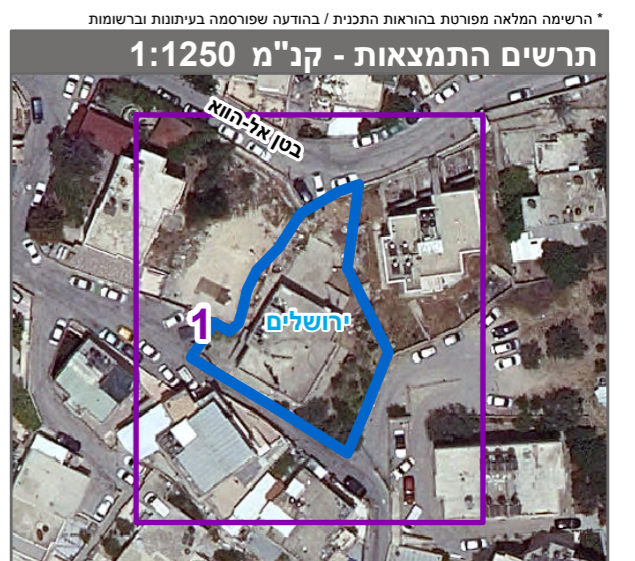

שנת צילום אוויר: 2019