



מקרא

תא שטח ומספרו	1	גבול התכנית	גוש 1234
מספר הדרך	2	גבול גוש ומספרו	5
קווי בנין	3	גבול חלקה ומספרה	
רחב הדרך	4		

- מגורים ב
- מבנה להרסה
- קו-בנין
- מידות
- עץ/עצים לשימור

אישורים בתכנית מס' 101-1014737

מינהל התכנון

התכנון והבניה, התשכ"ה - 1965
מחוז ירושלים
עדה המחוזית החליטה ביום: 27/02/2022

הי"פ מצהיר בזאת כי המפה הטופוגרפית/המצבית המהווה רקע לתכנית זו, נערכה על ידי ביום 09/08/2018 והיא הוכנה לפי הוראות נוהל מב"ת ב-100/2018. המפה נבנתה על ידי המחלקה לרואות החוק ולתקנות המודדים שבתוקף. דיוק הקו הכחול והקדסטרו: מדידה אנליטית מלאה ברמת תצ"ר

ז"ד מוסטפה	1423
שם המנהל	מספר רישיון
חתימה	תאריך

חוק התכנון והבניה, התשכ"ה - 1965

תכנית מתאר מקומית

מס' 101-1014737

תוספת בניה ברח' שייח

תשריט מצב מוצע	גיליון 1	מתוך 1
מחוז	ירושלים	
מרחב תכנון מקומי	ירושלים	
רשות מקומית	ירושלים	
ישוב	ירושלים	
תכנית בסמכות	מחוזית	
איחוד וחלוקה	ללא איחוד וחלוקה	
היתרים או הרשאות	תכנית שמכוחה ניתן להוציא היתרים או הרשאות	
מונה תדפיס התשריט	3	
מועד הפקה	28/11/2022	
שטח התכנית	0.345 דונם	קנה מידה 1:250

שמות*

מגיש תכנית	מאזן גית תאכיד
עורך ראשי	חממד אבו גנאם תאגיד: משרד אדריכלים-סלטאן סלימאן

בעלי ענין בקרקע*

טבלת גושים וחלקות*

מספר גוש	מספר חלק/כל הגוש	מספר חלקות בשלמותן	מספרי חלקות בחלקיותן
30918	חלק	1	

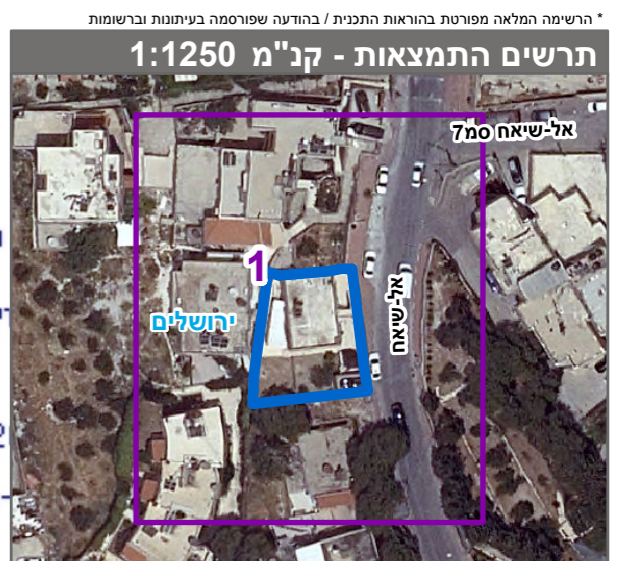

שנת צילום אוויר: 2019