

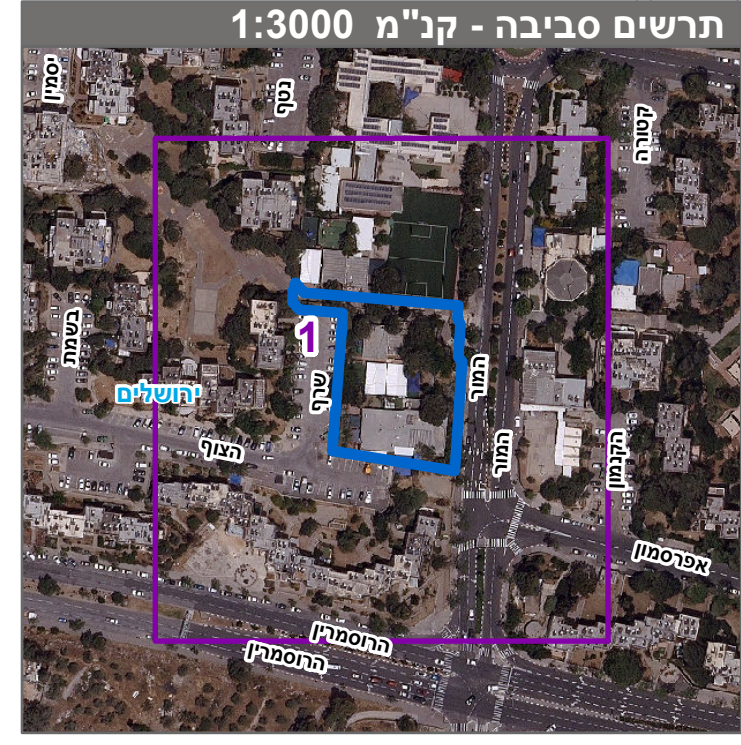

מקרא

- מבנים ומוסדות ציבור
- שביל
- מבנה להריסה
- קו-בנין
- קו בנין
- מידות
- עץ/עצים להעתקה
- עץ/עצים לכרייה

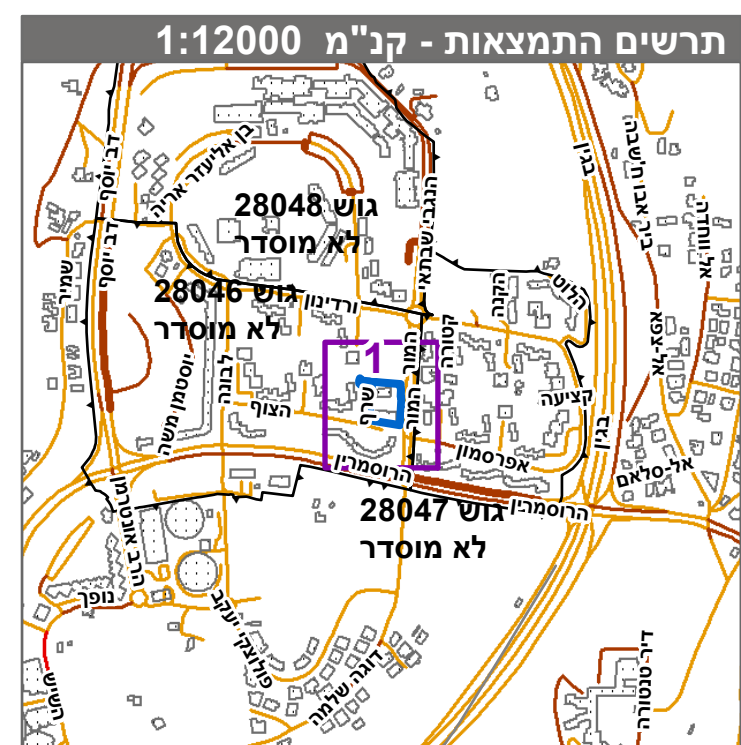

חוק התכנון והבניה, התשכ"ה - 1965
תכנית מתאר מקומית

מס' 101-1017235

תלמוד תורה המור, גילה

תשריט מצב מוצע גיליון 1 מתוך 1

מחוז	ירושלים
מרחב תכנון מקומי	ירושלים
רשות מקומית	ירושלים
ישוב	ירושלים

תכנית בסמכות מחוזית
אילוץ וחלוקה ללא איחוד וחלוקה
היתרים או הרשאות תכנית שמטרתה ניתן להוציא היתרים או הרשאות

מונה תדפיס התשריט 11
מועד הפקה 01/01/2023
שטח התכנית 3.213 דונם קנה מידה 1:500

אישורים בתכנית מס' 101-1017235

מינהל התכנון
חוק התכנון והבניה, התשכ"ה - 1965
מחוז ירושלים
הוועדה המחוזית החליטה ביום 18/09/2022
להפקיד את התכנית
04/01/2023

שמות*

מגיש התכנית	רשות מקומית, באמצעות חברת מוריה מנה"י
עורך ראשי	יצחק אפרילי תאגיד: מלצר-אפריל אדריכלים

טבלת גושים וחלקות*

מספר גוש	מספר חלקות	מספר חלקות	מספר חלקות
28048	13, 10-11	13, 10-11	54, 12, 9

* הרשימה המלאה מפורטת בהוראות התכנית / בהודעה שפורסמה בעיתון וברשומות הרגיני מצהיר בזאת כי המפה הטופוגרפית/המצבית המהווה רקע לתכנית זו, נערכה על ידי ביום 25.03.2021 והיא הוכנה לפי הוראות טוהל במא"ת ובהתאם להוראות החוק ולתקנות הממדדים שבתוקף. דיוק הקו הכחול והקדסטר: קו כחול (בלבד) ברמה אנליטית

גטניו בני מוד מוסמך 570
שם המודד מספר רישיון
תאריך חתימה