

מחוז: ירושלים
 נפה: ירושלים
 מקום: רח' הרב בלוי 18
 גוש: 30099
 חלקה: 160
 שטח: 0.475 ד'
 הוכן עבור: הבעלים

אני מאשר כי תוכנית זו היא העתק נכון של תרשים מהמדידה שבוצעה ביום 22.01.2018 וכי הוא מתאר בדיוק את מצבם ובולותיהם של המתוארים בה במועד המצויין לעיל.
 אני מאשר בזה כי ערכתי את התוכנית לפי תקנות המודדים ממדידה ומיפוי. התשנ"ח - 1997 וכי היא ראיה לאישור לשם רישום.
 תאריך גמר הכנת התוכנית: 22.05.2020
 המקום: ירושלים
 אברהם ארנסטר 827
 שם המודד ומענו: מספר רשיון
 חתימה

עדכון מדידה במפה שאושרה לפי טופס 3 :
 טופס 4 (תקנה 35 כ"ב) לתקנות המודדים

ציון עדכון המפה עודכנה בתאריך: ובוצה בהתאם לתקנות המודדים ומיפוי. התשנ"ח 1998.

שם המודד ומענו: אברהם ארנסטר 827
 מספר רשיון: חתימה

- הערות:
- לא צרכי רישום.
 - העבודה קשורה לרשת ארצית ע"פ 8225YM.8227YM נקודות ממשתליות.
 - הגברים בעבודה זו מצוטטים על נק' 8227YM שגובהה 773.06 מ'.
 - גבול החלקה והשטח נלקחו מתצ"ר 575/2011 שם קובץ: tab_18009.
 - שם קובץ: tab_18009.

Email: ernstmed@netvision.net.il

מספר התוכנית: survey_18009

רמת דיוק הגו הנחול והקדסטה:
 1 = מדידה גרפית
 2 = קו נחול נכלבד ברמה אנליטית
 3 = מדידה אנליטית מלאה ברמת תצ"ר

1. המדידה המפורטת והרני מצויה בזאת כי מידת המפה הטופוגרפית/המצבית המהווה רקע לתוכנית זו. נערכה על ידי:
 ביום: 22.05.2020

והיא הוכנה לפי הוראות נוהל מבאת ובהתאם לנהאות החוק ותקנות המודדים שבתוקף.
 שם המודד: אברהם ארנסטר
 מספר רשיון: 827
 חתימה: _____ תאריך: _____

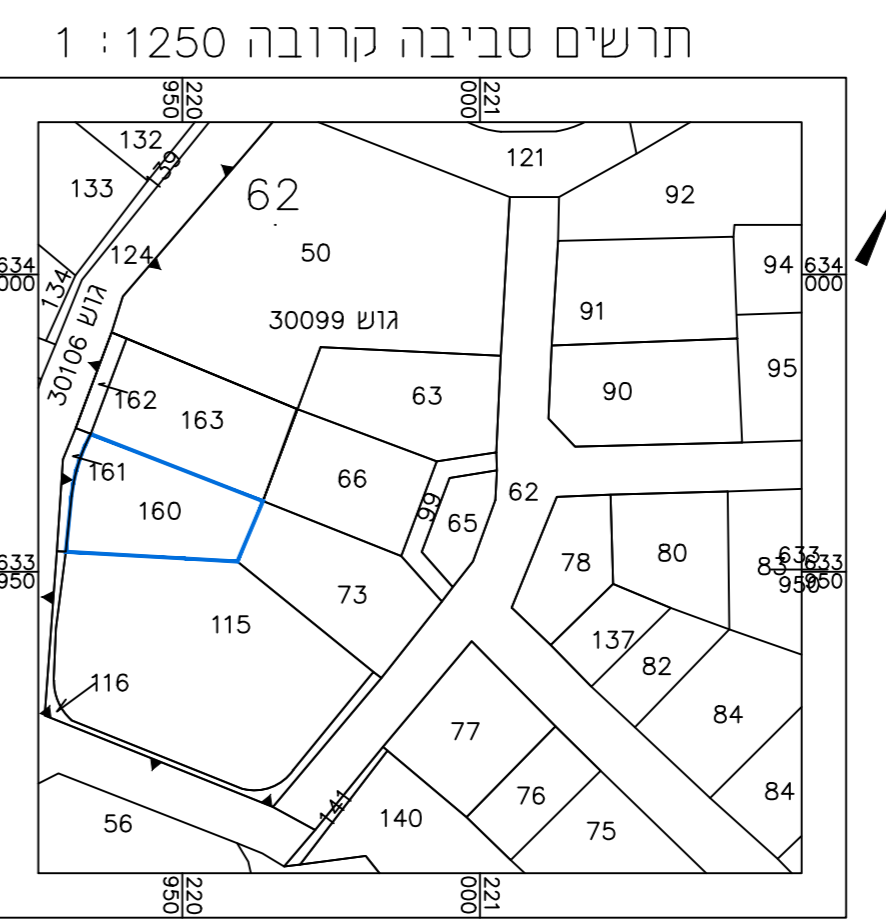

תשריט מצב מאושר

נספח לתכנית מס' 101-0876631

תוספת שטח עיקרי במרתף, ותוספת קומה חמישית עבור תוספת יח"ד רח' בלוי 18

גליון 1 מתוך 1

תחולה	רקע
תיאור תאריך עריכת הנספח	--
קנ"מ	22/11/2020
תרשימים נוספים	1: 250
מצב מאושר	1: 250
תרשים סביבה	1: 1,250
תרשים מקום	1: 5,000

שמות וזחתימות:	
שם:	אילן אפרת
תאגיד:	0505941
שם:	מירי ברום
תאגיד:	301692638

- מקרא מצב מאושר
- גבול תכנית לתצוגה (גבול תכנית מאושרת)
 - אזור מגורים 1 (אזור מגורים 2)
 - אזור מגורים 3 מיוחד (אזור מגורים 3 מיוחד)
 - אזור מגורים 2 מיוחד (אזור מגורים 2 מיוחד)
 - אזור מגורים 3 (אזור מגורים 3)
 - שטח לבנין ציבור (בית כנסת)
 - גבול חלקה (גבול חלקה)
 - מספר גוש (מספר גוש)
 - מספר חלקה (מספר חלקה)
 - בנין קיים (בנין קיים)
 - דרך קיימת מאושרת (דרך קיימת מאושרת)