

מקרא

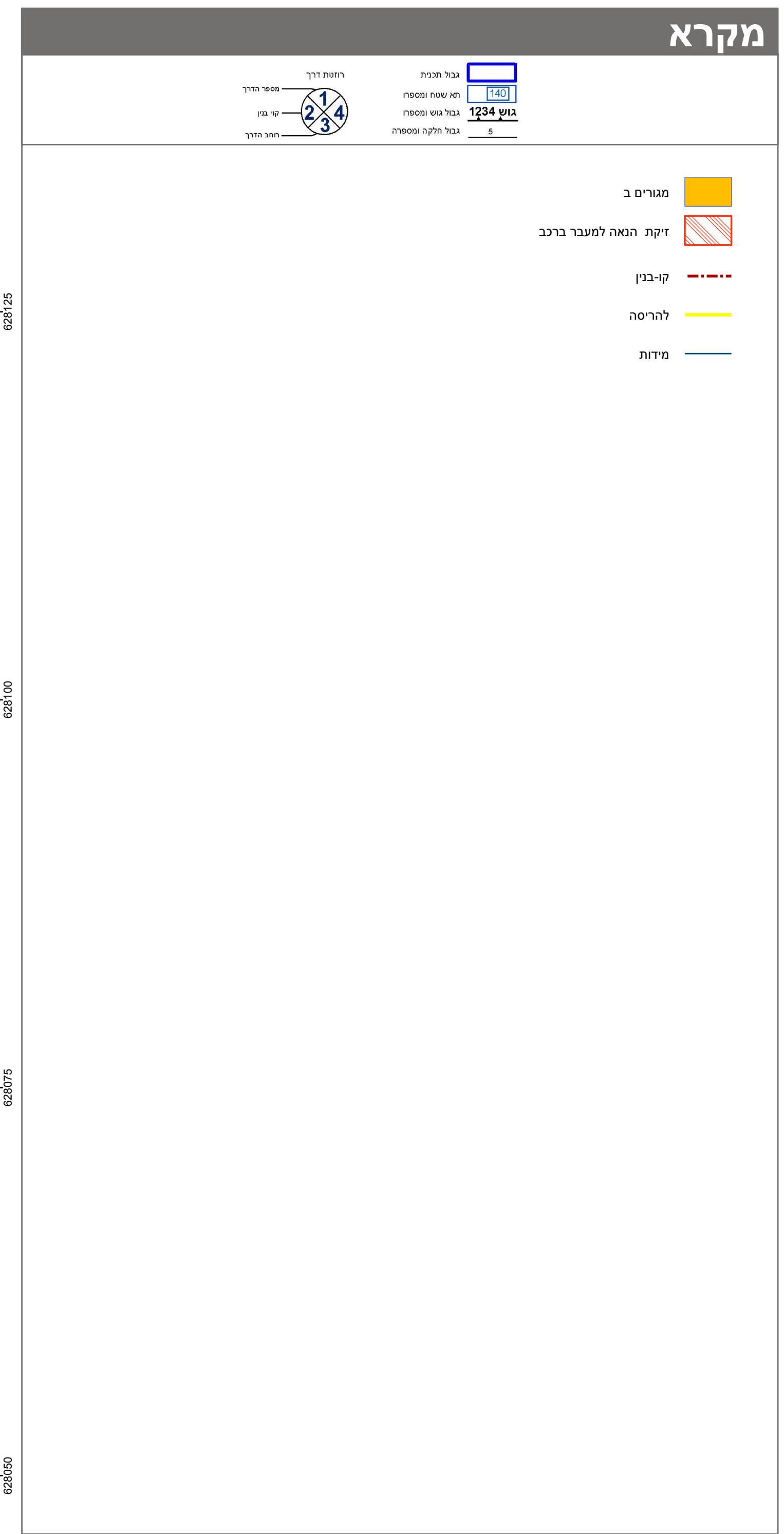

תרשים התמצאות - קנ"מ 1:3500

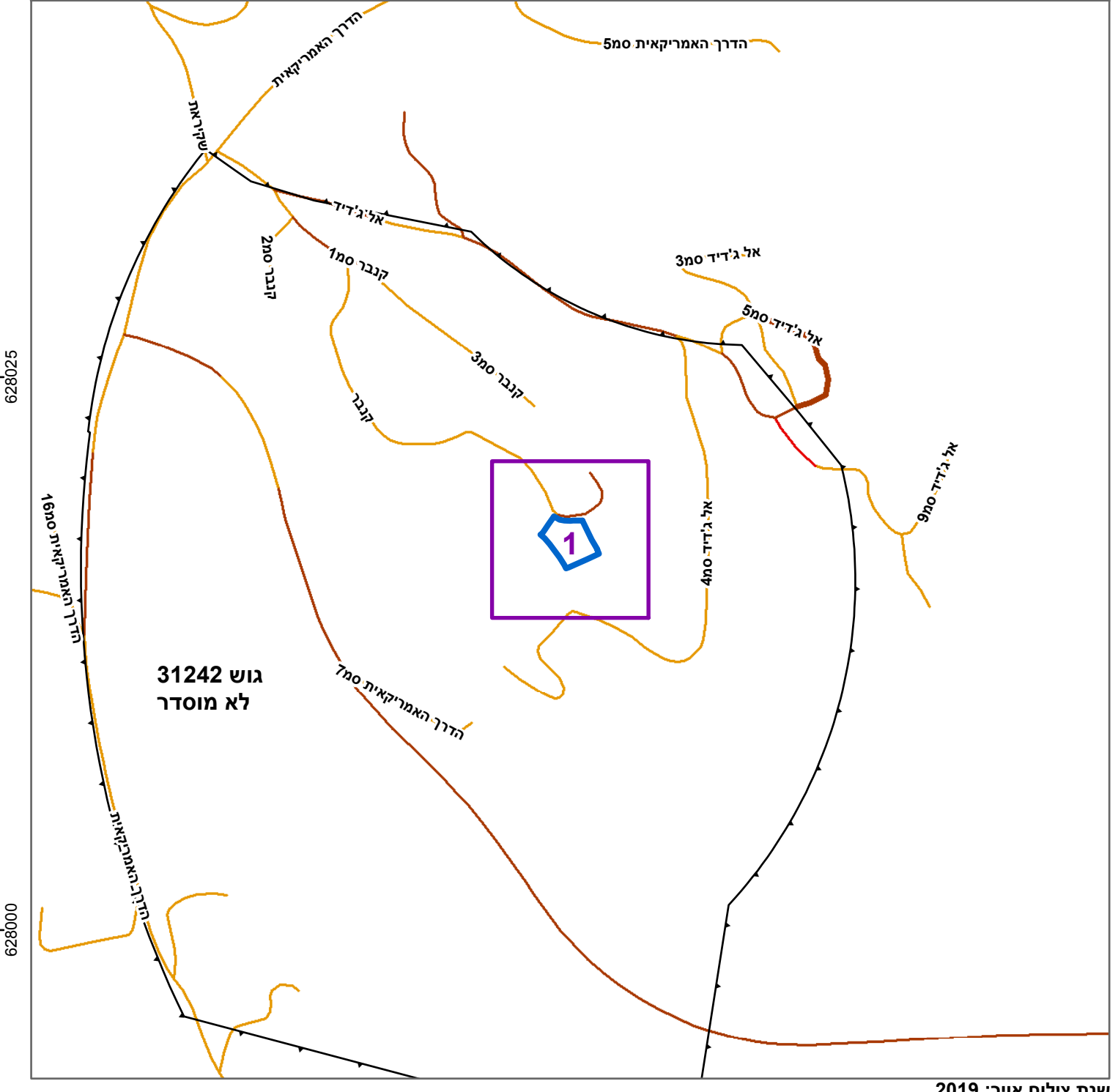

תרשים סביבה - קנ"מ 1:800

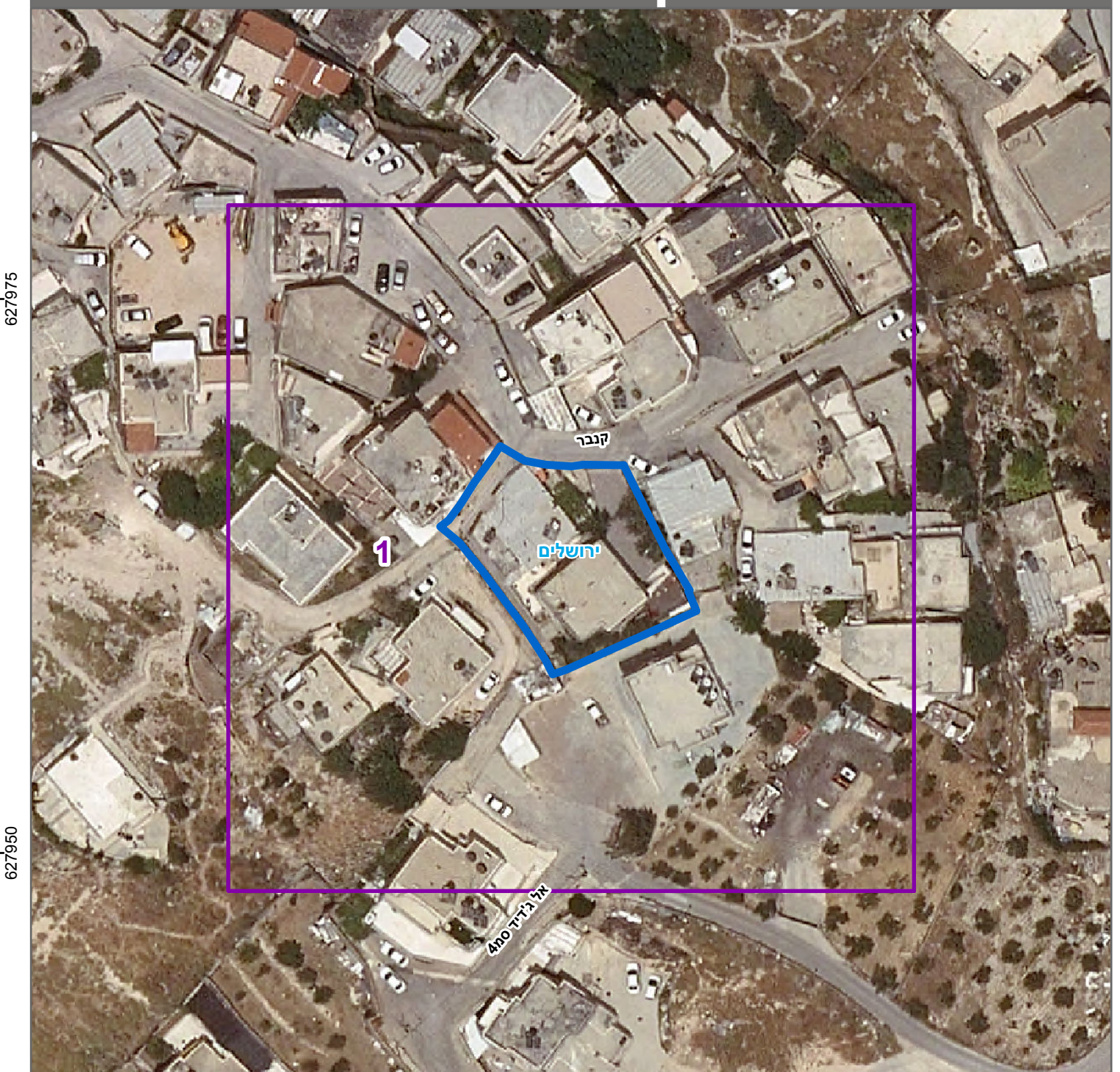

חוק התכנון והבנייה, התשכ"ה - 1965
תכנית מתאר מקומית

מס' 101-0990697

הריסת בניין קיימובנית בניין חדש במקומו ותוספת בינוי על בניין קיים

תשריט מצב מוצע	
גיליון 1 מתוך 1	
מחוז	ירושלים
מרחב תכנון מקומי	ירושלים
רשות מקומית	ירושלים
ישוב	ירושלים
תכנית בסמכות	מחוזית
איחוד וחלוקה	ללא איחוד וחלוקה
היתרים או הרשאות	תכנית שמכוחה ניתן להוציא היתרים או הרשאות
מונה תדפיס התשריט	7
מועד הפקדה	27/12/2022
שטח התכנית	0.701 דונם קנה מידה 1:250

אישורים בתכנית מס' 101-0990697

מינהל התכנון חוק התכנון והבנייה, התשכ"ה - 1965 מחוז ירושלים הועדה המחוזית והמחוזית הירושלמית ביום: 23/04/2023 לאשר את התוכנית 08/05/2023 תאריך ילד הועדה המחוזית	מינהל התכנון חוק התכנון והבנייה, התשכ"ה - 1965 מחוז ירושלים הועדה המחוזית והמחוזית הירושלמית ביום: 13/02/2022 להפקיד את התכנית 15/01/2023 תאריך ילד הועדה המחוזית
--	---

שמות*	
מגיש התכנית	מונדר קובנאר תאגיד
מגיש התכנית	מונדר קובנאר תאגיד
עורך ראשי	בשיר טויל תאגיד: טויל בשיר

טבלת גושים וחלקות*	
מספר גוש	31242
כל הגוש	1
מספר חלקות	1
מספר חלקות בחלקות	1

* הרשימה המלאה מפורטת בהוראות התכנית / בהודעה שפורסמה בעיתונות ובוורטואלית

הריני מצהיר בזאת כי המפה הטופוגרפית/המצבית המהווה רקע לתכנית זו, נערכה על ידי ביום 21-04-2021 והיא הוכנה לפי הוראות נוהל מבא"ת ובהתאם להוראות החוק ולתקנות המודדים שבתוקף.

דיוק הקו החול והקדסטר: מדידה אנליטית מלאה ברמת תצ"ר

אשרף חאג יחיא 1058
שם המודד

מספר רישון מספר רשיון חתימה תאריך