

27.70 מ' ס"מ

220425

220450

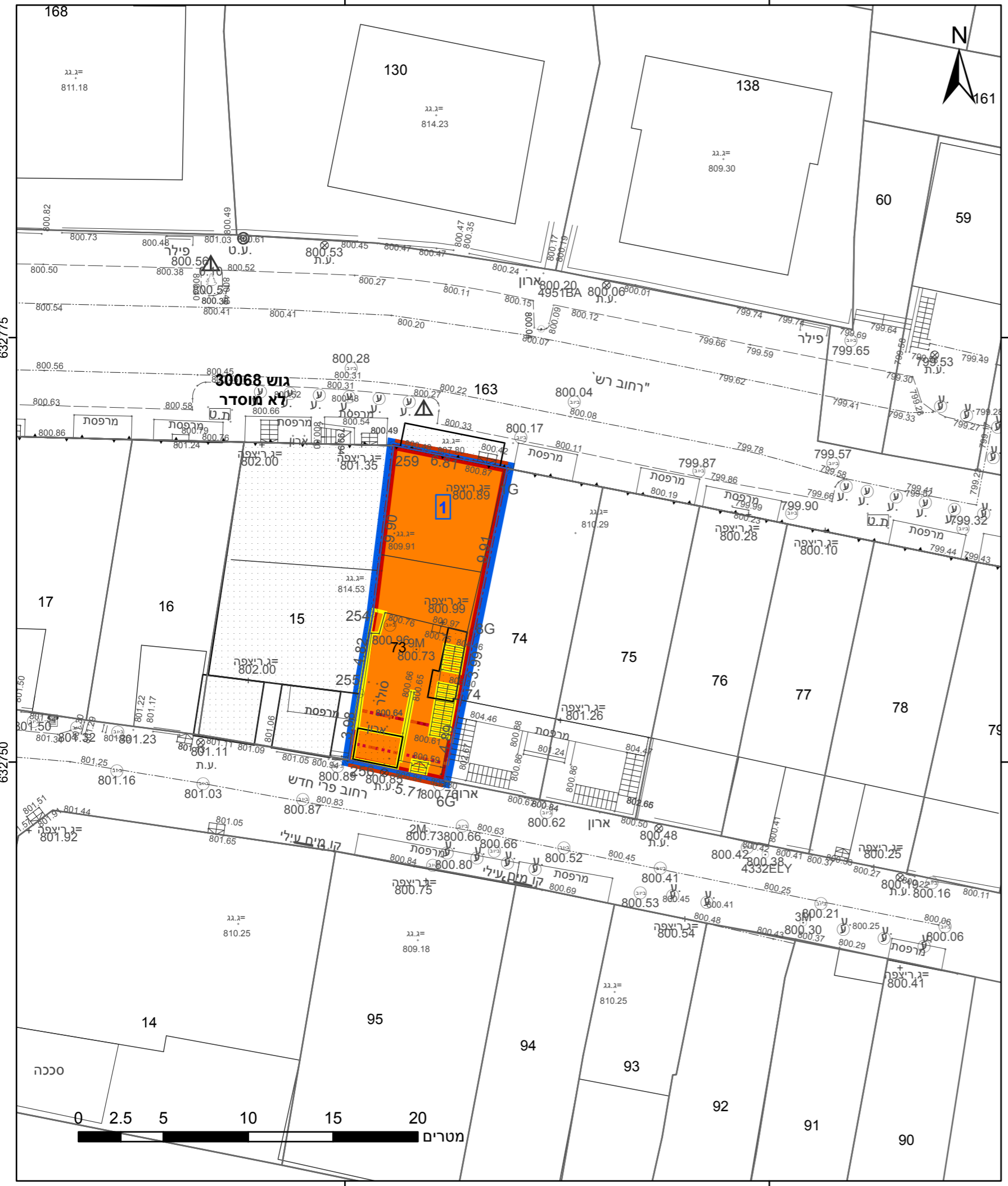

220425

220450

23.2 מ"ס

מקרא

תא שטח ומספרו	1	גבול התכנית	גוש 1234 ומספרו
מספר הדרך	2 1 4	גבול גוש	5
קווי בנין	3	גבול חלקה ומספרה	
רוחב הדרך	4		

- מגורים ד
- קו-בנין
- .-.- קו בנין עילי
- להריסה
- לשימור

אישורים בתכנית מס' 101-1023035

הריני מצהיר בזאת כי המפה הטופוגרפית/המצבית המהווה רקע לתכנית זו, נערכה על ידי ביום 20.05.2021 והיא הוכנה לפי הוראות נוהל מבא"ת ובהתאם להוראות החוק ולתקנות המודדים שבתוקף. דיוק הקו הכחול והקדסטר: מדידה אנליטית מלאה ברמת תצ"ר	985	יורם אלישיב
	מספר רשיון	שם המודד
	תאריך	חתימה

חוק התכנון והבניה, התשכ"ה - 1965
תכנית מתאר מקומית
מס' 101-1023035

הקמת מבנה חדש למגורים ברח' פרי חדש 64 ירושלים.

תשריט מצב מוצע גיליון 1 מתוך 1

מחוז	ירושלים
מרחב תכנון מקומי	ירושלים
רשות מקומית	ירושלים
ישוב	ירושלים
תכנית בסמכות	מחוזית
איחוד וחלוקה	ללא איחוד וחלוקה
היתרים או הרשאות	תכנית שמכוחה ניתן להוציא היתרים או הרשאות
מונה תדפיס התשריט	10
מועד הפקה	29/10/2023
שטח התכנית	0.99 דונם קנה מידה 1:250

שמות*

מגיש תכנית	תאגיד: ארגון קהילות יהודי צפון אפריקה בירושלים
מגיש תכנית	תאגיד: ועד עדת המעבירים והספרדים ובני עדות המזרח בירושלים
עורך ראשי	תאגיד: לאה סבן אדריכלית, אדריכלות ותכנון ערים

טבלת גושים וחלקות*

מספר גוש	מספר חלקה/כל הגוש	מספר חלקות בחלקיותן
30070	73	

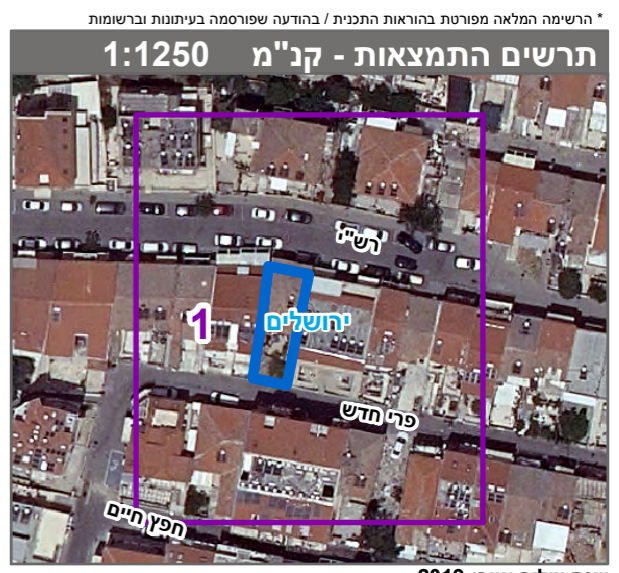

שנת צילום אוויר: 2019